Bad Lippspringer Nachrichten

23. März 2016
Ausgabe 580
34. Jahrgang

über 30 Jahre ...

Lokalanzeiger für Bad Lippspringe, Schlangen, Kohlstädt, Oesterholz, Marienloh, Benhausen, Neuenbeken, Buke und Schwaney

In Kombination mit:
Gesamtauflage 123.000 Exemplare

Ihre Buchhandlung
Literafee.de
in Bad Lippspringe

Lange Straße 1
Bad Lippspringe
Fon 05252 934 55 66

Bücher
Schreibwaren
Spielwaren
Kalender

Grußkarten
Geschenke
Copy Shop

Mo. - Fr. 9.30 - 18.30 Uhr
Samstag 9.30 - 13.00 Uhr

WEBSHOP
www.literafee.de

...Küchenträume werden wahr!

Wir wünschen Ihnen frohe Ostern!

Beratung · Planung
Montage · Service

Ihr Küchenspezialist

RKS
Küchenstudio
Sven Kligge

Paderborner Straße 79
33189 Schlangen
Tel. 05252 - 973710
Fax 05252 - 974782

www.rks-kuechenstudio.de

Werbung für „Blumenpracht & Waldidylle“

Bad Lippspringe gemeinsam mit dem Land NRW auf der ITB in Berlin aktiv

Bad Lippspringe/Berlin. Auf der Internationalen Tourismusbörse Berlin (ITB) präsentierte Nordrhein-Westfalen ein besonderes Highlight: Ein wichtiges Thema auf dem Messestand war die Landesgartenschau 2017 (LGS) in Bad Lippspringe, die unter dem Motto „Blumenpracht & Waldidylle“ steht. „Das Messeteam des Landes konnte viele Menschen für unsere Landesgartenschau begeistern. Wir freuen uns, dass wir so viel Unterstützung bekommen“, freute sich Aufsichtsratsvorsitzender Andreas Bee. Gemeinsam mit LGS-Geschäftsführer Heinrich Sperling machte sich Bee ein Bild auf der weltweit größten Tourismusmesse und konnte viele Gespräche sowohl mit Partnern aus der Branche als auch mit potenziellen Landesgartenschau-Besuchern führen. In einer aktualisierten Informationsbroschüre hat die LGS GmbH die Vorzüge und Besonderheiten der Gartenschau in Bad Lippspringe herausgearbeitet. Der Kaiser-Karls-Park und der Arminiuspark entwickeln sich in den nächsten Monaten zu einem imposanten Blütenmeer mit Wechselpflanzungen sowie Themen-, Muster- und Lichtungsgärten. Bad Lippspringe veranstaltet die erste Gartenschau in Nordrhein-Westfalen mit einer Waldkulisse. Der Wechsel von Licht und Schatten macht den direkt an die Innenstadt angrenzenden Waldpark neu erlebbar. Dazu tragen die zahlreichen Gärten, Pflanzungen, Ausstellungsbeiträge und Spielpunkte bei.

v.l. Olaf Offers, Vorstandsvorsitzender Tourismus NRW e.V.; Heinrich Sperling, Geschäftsführer LGS GmbH; Dr. Heike Döll-König, Geschäftsführerin Tourismus NRW; Andreas Bee, Bürgermeister Bad Lippspringe und Aufsichtsratsvorsitzender LGS GmbH; Friedel Heuwinkel, Stellvertretender Vorstandsvorsitzender Tourismus NRW e.V.; Herbert Weber, Geschäftsführer OstWestfalenLippe GmbH; MR Frank Butenhoff, Referatsleitung Tourismus, Wirtschaftsministerium NRW

Schülerhilfe
Das Original. Seit 1974.

5 weg oder Geld zurück!*

- Paderborn
Westernstr.41
(über Kochlöffel)
05251 19 4 18
- Salzkotten
Auf den Küten 6
05258 19 4 18

www.schuelerhilfe.de
*Nur gültig für den Tarif "5 weg oder Geld zurück"

05751 / 4 09 90 35
oder 0178 / 2 02 12 50

Echte Heldinnen heißen nicht Catwoman, sondern Veronika...
...und arbeiten in der Intensivpflege und Heimbeatmung

Individuell Kompetent I&K
Ambulante Pflege GmbH
Rundum gut versorgt

www.ik-ambulante-pflege.de

Info-Abend zur Landesgartenschau 2017 am 4. April

LGS GmbH und das Planungsbüro stellen die Bauvorhaben im Arminiuspark vor

Bad Lippspringe. Gut ein Jahr vor der Eröffnung der Landesgartenschau in Bad Lippspringe (LGS) laden die LGS GmbH und der Förderverein zur nächsten Informationsveranstaltung ein. Am Montag, 4. April, um 19.00 Uhr, stellen die LGS-Geschäftsführer und das Planungsbüro Heuschneider im Kongresshaus Bad Lippspringe die aktuellen Pläne für den Arminiuspark vor. Als Vorsitzender des Fördervereins der Landesgartenschau 2017 begrüßt Bernd Nübel in guter Tradition alle Teilnehmer im Kongresshaus und führt durch den Abend. Nach einem Grußwort von Bürgermeister Andreas Bee gibt Geschäftsführer Ferdinand Hüpping einen Überblick über den Stand der Bauarbeiten. Anschließend informiert Geschäftsführer Heinrich Sperling über die Ausstellungsbeiträge im Kaiser-Karls- und Waldpark. Geschäftsführerin Erika Josephs stellt danach die Marketingmaßnahmen für die LGS 2017 vor. Im folgenden Vortrag führt Laura Heuschneider von der Firma Heuschneider Landschaftsarchitekten den Besuchern anhand zahlreicher Fotos und Pläne anschaulich vor Augen, welche Ausstellungsbeiträge und Pflanzungen im Geländeteil Arminiuspark geplant sind und wie hier der Bauablauf erfolgen wird. Anschließend gibt es die Möglichkeit für Fragen an alle Vortragenden.

YTONG Bausatzhaus

Als Partner von Ytong Bausatzhaus bauen wir Ihr Premiumhaus aus Ytong

Gemeinsam mit Ihnen

MEIN HAUS GmbH
Karlstraße 40 a · 33175 Bad Lippspringe · 05252.989 85 92
www.meinhaus-bauenmitsystem.de

Gutes von Ihrem
Handwerks-Bäcker
Bäckerei Mertens
Marienloh, Bad Lippspringe
Wir wünschen Ihnen frohe Ostern!
Die Bäckerei mit Tradition:
02.04.1873 gegründet von Franz Koch
03.10.1949 übernommen von Adolf Mertens
Seit 01.07.1973 Reinhold Mertens
Seit 01.01.2009 Reinhold und Alexander Mertens
1962 - 2012 Reinhold Mertens **50 Jahre** Bäcker
Seit 2015 Alexander Mertens
Tradition & Kompetenz die verpflichtet

die Brücke
Wäscherei „die Brücke“ gGmbH
An der Weberei 1
33175 Bad Lippspringe
Tel.: 05252/939933 • Fax 933055
www.waescherei-diebruecke.de
Waschen + Trocknen
Bügeln + Heißmangeln
Teppich- + Polsterreinigung
Annahmestelle chemische Reinigung
Wir vermieten Tischwäsche für Ihre Familienfeiern!
Öffnungszeiten:
Montag - Freitag 7.30 bis 18.00 Uhr • Samstag 8.00 bis 13.00 Uhr

Wir wünschen frohe Ostern!
Partner im Projekt
Gemeinsames Soziales Verantwortungsbewusstsein in Nordrhein-Westfalen
DIE JOHANNITER
RATS APOTHEKE
Gesundheit schafft Vertrauen
Rats-Apotheke
Inh. C. Brockschnieder e.Kfr.
Friedr.-Wilh.-Weber-Platz 35
33175 Bad Lippspringe
Tel.: 0 52 52/9 99 88
www.rats-apotheke.biz

Café-Restaurant
Bauerkamp
Inh. Cord Bauerkämper
Tel. 0 52 52 / 76 09
Dienstag-Sonntag 10.00 bis 22.00 Uhr • Montag Ruhetag
In der Osterzeit - OSTERLAMMBRATEN!
Wir wünschen frohe Ostern!
Gepflegte Getränke • gute Küche
Gesellschaftsräume für Betriebs- u. Familienfeiern bis 90 Personen.

W+W Musikschule
Bad Lippspringe
25 Jahre
...mit der großen Auswahl an Elementar-, Vokal- und Instrumentalunterricht ...
Auf der Mersch 11
Tel.: 05252-53547
www.musikschule-badlippspringe.de

53. Oster-Reit- und Springturnier

Dominik Hengst

Bad Lippspringe. An den Osterfeiertagen lädt der Senne Reit- und Fahrverein Bad Lippspringe zum 53. Oster-Reit- und Springturnier alle Gäste und Bürger der Stadt recht herzlich ein. Der traditionelle Startschuss in die „grünen Saison“ 2016 scheint gesichert, denn seit Wochen sind die Vereinsmitglieder damit beschäftigt, die Außenanlagen auf Vordermann zu bringen, um Ross und Reiter optimale Bedingungen zu bieten. Mit über 850 Nennungen werden zahlreiche Reiter aus ganz OWL an den Start gehen. Angefangen mit den jüngsten Vereinsmitgliedern Fine Karenfeld, Anna Maria Mikus und Klara Gerken, die in einer Qualifikationsprüfung für die Pony-Führzügel-Trophy-OWL ihr Können unter Beweis stellen möchten bis hin zu vielen Prüfungen für junge Reiter im Springen und in der Dressur der Klassen E und A, kann Reitsport auf unterschiedlichem Niveau bestaunt werden. Besonders zu erwähnen ist die Stilspringprüfung der Klasse L, in der sich die Jugendlichen für den Junioren-Volksbank Cup qualifizieren. Den Höhepunkt des Turniers bilden am Ostermontag die L-Dressur (auf Kandare) und das 2-Sterne M-Springen, das gleichzeitig als Qualifikation für die Sparkassen – Trophy 2015/2016 gilt. Das Finale sowohl der Pony-Führzügel-Trophy OWL als auch der Sparkassen Trophy wird im September auf den internationalen Reitertagen in Paderborn stattfinden. Der Eintritt ist an allen Turniertagen frei, für die Bewirtung stehen ein großes Kuchenzelt sowie Würstchen- und Getränkestand zur Verfügung. Alle weiteren Informationen zum Turnier und zum aktuellen Zeitplan sind im Internet unter www.reitverein-bad-lippspringe.de zu finden.

Frohe Ostern
wünschen Fam. Nowosad
und Mitarbeiter!
Bäckerei Konditorei
Telefon 0 52 52-73 73
Nowosad
Paderborner Str. 14 · Schlangen

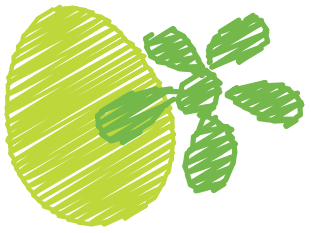

W+W MUSIKSCHULE: Zwei neue Schnupperkurse

Nach den Osterferien beginnen in der W+W Musikschule Bad Lippspringe wieder zwei neue Schnupperkurse Schlagzeug und Querflöte. Der Schlagzeugkurs beinhaltet 8 Unterrichtseinheiten, die ab dem 7. April jeweils donnerstags von 17.00-17.45 Uhr stattfinden. Die Teilnehmerzahl ist auf maximal vier Kinder ab 8 Jahren beschränkt. Die Kosten betragen einmalig 100 Euro. Der Schnupperkurs Querflöte beinhaltet ebenfalls 8 Unterrichtseinheiten, die ab dem 14. April jeweils donnerstags von 15.15-16.00 Uhr stattfinden. Die Teilnehmerzahl ist auch hier auf vier Kinder ab 8 Jahren beschränkt. Ein Leihinstrument wird zur Verfügung gestellt. Die Kosten betragen einmalig 120 Euro. Wir bitten um rechtzeitige Anmeldung. Des Weiteren bietet die W+W Musikschule Bad Lippspringe eine Vielzahl von Musikunterricht an, unter anderem die „Musikalische Früherziehung“ für 4-6 jährige, die die Welt der Musik entdecken wollen. Das komplette Programm finden Sie unter www.musikschule-badlippspringe.de. Bei Fragen oder für nähere Informationen kontaktieren Sie das Team gerne per mail oder direkt unter 05252/53547.

NEU IN PADERBORN!

Yellow River 黄河大酒店

EXQUISIT ASIATISCH SPEISEN

Seit Anfang Dezember erfreut das asiatische und mongolische Restaurant Yellow River seine Gäste mit äußerst schmackhaften Speisen aus Fernost. Schon jetzt hat das Restaurant viele kulinarische Genießer als Stammgäste für sich gewonnen. Dies ist auch kein Wunder, werden die immer leckeren, warmen Gerichte der original chinesischen und mongolischen Küche von den erfahrenen Köchen bei Yellow River doch stets frisch zubereitet. Zudem überzeugt das Personal mit großer Gastfreundlichkeit und hervorragendem Service. Inhaber des Restaurants ist Familie Xu, welche über eine 20-jährige Erfahrung in der chinesischen Küche verfügt. Herr und Frau Xu zeigen sich dank ihrer großen Erfahrung im Gastronomiegewerbe nicht nur für die großartige Auswahl an kulinarischen Genüssen verantwortlich, sondern sorgen auch für die perfekte Organisation des Restaurants.

Die Gäste bei Yellow River dürfen sich entweder direkt am warmen Mittags- oder Abendbuffet selbst bedienen oder die deliziösen Gerichte bequem von der Speisekarte bestellen. Das reichhaltige Buffet bietet für den geschmackvollen Gaumen eine große Auswahl an asiatischen Spezialitäten. Auch bei der Wahl des Nachtisches haben die Gäste die Qual der Wahl: Von kalter Eiscreme über frische Früchte bis hin zu einem Schokoladenbrunnen bietet Yellow River auch was Süßspeisen angeht, alles, was der kulinarische Gaumen begehrt. Ein besonderes Highlight stellt das zum Abendbuffet stattfindende Live-Cooking bei Yellow River dar, für das sich die Gäste ihr eigenes Gericht zusammenstellen dürfen.

Selbstverständlich glänzt auch die Speisekarte des Restaurants mit Köstlichkeiten, die einem das Wasser im Mund zusammenlaufen lassen.

Die großen, aber trotzdem stilvoll gestalteten und gemütlichen Räumlichkeiten bei Yellow River bieten Platz für Feiergesellschaften für über 300 Personen und sind somit auch bestens für große Geburtstags-, Hochzeits- oder Kommunionsfeierlichkeiten geeignet. Selbstverständlich laden das stilvolle Ambiente und die entspannte Atmosphäre aber auch zum schicken Abendessen mit der Partnerin oder dem Partner sowie zu gemütlichen Familienabenden und Freundestreffen ein. Zudem wird Yellow River mit den steigenden Temperaturen im Frühjahr für alle Liebhaber des kulinarischen Genusses an der frischen Luft natürlich auch Außengastronomie anbieten.

Speisen Sie exquisit und genießen Sie ein kulinarisches Erlebnis der Extraklasse im stilvollen, schicken Ambiente des Restaurants Yellow River in der Detmolder Straße 199 in Paderborn.

RESTAURANT YELLOW RIVER
Detmolder Straße 199
33100 Paderborn
Tel.: 05251 8725-558 oder 538
www.yellowriver-paderborn.de

Öffnungszeiten:
Mo. - Sa. 11.30 - 15.00 Uhr & 17.30 - 23.00 Uhr
So. & an Feiertagen
11.30 - 23.00 Uhr durchgehend

WIR FREUEN UNS AUF IHREN BESUCH!

Erholung schenken!

WESTFALEN THERME

Sole Day Spa p.P. **37 EUR**
Tageskarte inkl. Sauna, Salinarium, Leihbademantel, -handtuch und 1x Tagesgericht aus dem hauseigenen Bistro

Zeit für Zwei **65 EUR**
2 Tageskarten inkl. Sauna, 2 x Sekt, 2 x Leihbademantel, 2 x Leihhandtuch und 2 x ein Tagesgericht aus dem hauseigenen Bistro

Slowing for Two **152 EUR**
2 Tageskarten inkl. Sauna und Sole SPA, 2 x Fangopackung mit Massage und 2 x Leihbademantel mit Leihhandtuch

Alle Arrangements und noch weitere Geschenkideen finden Sie als Sofortausdruck auf **www.westfalentherme-shop.de**

Mehr Infos unter 05252 964-149
Westfalen-Therme GmbH & Co. KG · Schwimmbadstraße 14 · 33175 Bad Lippspringe

WEMA - STOFFE

seit über 30 Jahren

Neue Sommerstoffe eingetroffen!

Große Auswahl Bastel- und Polsterstoffe sowie Bänder, Borten und Nähzubehör!

Max-Planck Str. 15 · 33104 Sennelager · Tel.: 0 52 54 / 93 92 30

DER OSTERHASE MAG ES KUNTERBUNT

Ostersamstag unterwegs mit rund 1.000 Eiern im Gepäck!

Bad Lippspringe. Im Auftrag der Werbegemeinschaft Bad Lippspringe e.V. wird der Osterhase wieder aktiv. Es ist ja auch längst Tradition, das Verteilen der bunten Eier am Samstag vor Ostern. Rund 1.000 Eier werden auch in diesem Jahr am Ostersamstag in der Zeit von 10.30 bis 13.00 Uhr in der Bad Lippspringer Innenstadt verteilt. Unterwegs trotz Baustelle, werden in diesem Jahr gleich zwei Osterhasen zahlreiche Passanten erfreuen.

Überzeugen Sie sich selbst, bei einem Besuch in der Innenstadt! Halten Sie die Augen auf, beim Einkaufs-Bummel und unterstützen Sie den örtlichen Einzelhandel! Dann treffen Sie die Osterhasen bestimmt, während Sie die letzten Besorgungen vor den Feiertagen machen.

Ostergeschenk mit Stil

Wer eine Alternative zu Schokohasen und bemalten Eiern sucht, für den gibt es mit den Parfüms von Guido Maria Kretschmer eine Geschenkidee, die perfekt zum Start in den Frühling passt. Die Eau de Parfums hat der internationale Fashiondesigner und Fernsehstar gemeinsam mit LR Health & Beauty entwickelt: Der Frauenduft „Guido Maria Kretschmer“ verzaubert mit blumigen, fruchtigen und sinnlichen Essenzen. Die Variante für den Mann besticht durch ihre warme, würzige und charmante Duftkomposition. Auch bei der Gestaltung der Flakons hat der Designer persönlich mitgewirkt. Sie sind ein echter Hingucker und fallen sofort ins Auge. Passend zum Duft gibt es Pflegeprodukte wie Duschgel, Bodylotion, aber auch Aftershave und Haarshampoo, die den Frühlingsfrischekick noch unterstreichen. Weitere Infos gibt es online unter shop.LRworld.com oder beim LR Partner vor Ort. txnp.

香格里拉大酒樓

shangrila

Chinesisch & Mongolisches Restaurant

Besuchen Sie uns an den Ostertagen!

Öffnungszeiten
Montag – Freitag
11.30 – 15 Uhr und 17 – 23 Uhr
Samstag, Sonntag und Feiertag
11.30 – 23 Uhr

Kein Ruhetag!

CHINESISCHES MITTAGSBUFFET 7,90 €
Montag – Donnerstag, 11.30 – 14.30 Uhr (außer an Feiertagen)

CHINESICH – MONGOLISCHES MITTAGSBUFFET 9,90 €
Freitag, 11.30 – 14.30 Uhr (außer an Feiertagen)
Samstag, 11.30 – 17.00 Uhr (außer an Feiertagen)

MONGOLISCHES BUFFET 13,90 €
Sonntag und Feiertagen, 11.30 – 17.00 Uhr

GROSSES CHINESISCH-MONGOLISCHES ABENDBUFFET 13,90 €
Montag – Sonntag, 17.00 – 22.30 Uhr

HAPPY HOUR 11,90 €
Sonntag, 15 – 17 Uhr (außer an Feiertagen, Muttertag & Valentinstag)

Das mongolische Buffet

Eine reichhaltige Auswahl an Fleisch-, Fisch- und Gemüsesorten und eine Reihe von exotischen und pikanten Gewürzen und Saucen von Ihnen ausgesucht und von unserem Koch speziell für Sie zubereitet.

Das chinesische Buffet

Eine große Auswahl an verschiedenen Vorspeisen, Salaten und Desserts mit Eissorten, sowie abwechselnde Hauptgerichte mit knuspriger Ente, verschiedenen Flesichsorten, Meeresfrüchten und vieles mehr...

Wir freuen uns auf Ihren Besuch!

Warburger Straße 138 · 33100 Paderborn · Tel. 05251 6938698 · www.shangrila-pb.de

365 Tage im Jahr geöffnet
Indoorspielpark
PADER-BINI LAND

Am Frankfurter Weg In Paderborn

Feiern, Klettern, Hüpfen, Toben,
im Pader - Bini - Land
Das Kinderspielparadies
auf über 3000 qm !!!

Karfreitag ab 10 Uhr geöffnett

Am Oster-Sonntag & Montag

Kinderanimation mit Berti

Ballonfiguren, Kinderschminken usw.

KINDERGEBURTSTAGE

Öffnungszeiten.: Sa.- So.- Feiertage & Ferien 10 - 20 Uhr
Montags bis Freitags 14 - 20 Uhr

Tel.: 05251/ 6998327 www Pader-bini-land.de

Da Alfio
RISTORANTE
Since 1986

Lange Straße 2
33175 Bad Lippspringe
Telefon: 0 52 52 - 37 25

Öffnungszeiten:
11.30 - 14.30 Uhr
und 17.30 - 22.30 Uhr
Montag Ruhetag

www.ristorante-daalfio.de

30 Jahre – Pizzeria/ Ristorante Da Alfio

Bad Lippspringe. Vor 30 Jahren, am 3. März 1986, eröffneten die Brüder Alfio und Pippo an der Lange Straße 2a die erste Stehpizzeria in Bad Lippspringe: „Da Alfio“.
Viel Zeit ist seitdem verstrichen und so manches hat sich geändert. Durch die Hinzunahme eines weiteren Ladenlokals 2004 wurde erweitert und das Ristorante „Da Alfio“ entstand. Seit knapp 4 Jahren ist Bruder Pippo nun in Schlangen erfolgreich tätig, während Alfio und sein Team der Badestadt treu blieben, hier fühlen sie sich wohl, inmitten der vielen Gäste, die man oft schon lange kennt. Auch die Renovierung im November 2015 brachte den beliebten Italienern viel Lob. Der neue, moderne Stil mit dem geschmackvollen Ambiente kommen gut an, die perfekte Atmosphäre für die köstlichen Speisen!
30 Jahre Bestehn, das soll unter dem Motto „La Vita e bella - das Leben ist schön“ in typisch sizilianisch-italienischer Atmosphäre gefeiert werden. Ein kleines Event wird daher im Sommer stattfinden, damit auch der schöne Terrassenbereich genutzt werden kann. Näheres wird noch bekannt gegeben.Das Team vom Ristorante „Da Alfio“ freut sich auf Ihren Besuch.
Geöffnet ist Di. bis So. 11:30 bis 14:30 Uhr und von 17:30 bis 22:30 Uhr.
Montags ist Ruhetag außer an Feiertagen.

Ristorante „Da Alfio“
Lange Straße 2
33175 Bad Lippspringe
Telefon: 0 52 52 / 37 25
Zur Unterstützung suchen wir eine Küchenhilfe und eine Servicekraft! Bei Interesse melden Sie sich im Restaurant oder rufen Sie an.

Ein großes Dankeschön an alle Kunden und ein frohes Osterfest wünschen von ♥-en
Alfio & sein Team

WWW.PADERBORNER-OSTERLAUF.DE
70. Paderborner Osterlauf

- 11:00 Uhr Sparkasse Paderborn-Detmold Bambini-Lauf für Kindergartenkinder (ca. 1,2 km)
- 11:05 Uhr SBK 5 km Fit and Fun Lauf (5 km)
- 11:20 Uhr MBörso-Computer - Nordic Walking (5 km)
- 12:15 Uhr Sparkasse Paderborn-Detmold Bambini-Lauf für Grundschulkinder (ca. 1,5 km)
- 12:50 Uhr E.ON 10 km-Lauf 10 km Straßenlauf (Jahrgang 2006 und älter)
- 14:00 Uhr Mega In Inline-Skating Halbmarathon (Jahrgang 2002 und älter)
- 15:00 Uhr Laufladen Endspurt Halbmarathon (Jahrgang 2000 und älter) (Zielschluss: 17:45 Uhr)

KRESS MODEZENTRUM
Nur bis 29. März
OSTER-SHOPPING
Topaktuelle Marken
in allen Abteilungen
-20%*
Jetzt sparen!
*Rabatt gilt ab sofort bis 29.03.2016 auf die benannten Modemarken. Gilt nur auf reguläre Ware. Nicht mit anderen Rabattaktionen kombinierbar.
s.Oliver
TOM TAILOR
CECIL
Street One
SOCCX
CAMP DAVID
JACK & JONES
VERO MODA
TALLY WEiJL
ONLY
edc
KRESS Modezentrum Paderborn
Neuhäuser Str. 89
Mo – Fr 10.00 – 19.00 Uhr
Sa 9.00 – 18.00 Uhr
www.kress-mode.de
KRESS Kunden parken kostenlos direkt am Geschäft

Landjugend lädt ein ...

Ostereiersuche & Osterfeuer

Bad Lippspringe. Wie in jedem Jahr veranstaltet die KLJB Bad Lippspringe auch dieses Jahr wieder ihr traditionelles Osterfeuer. Nachdem der neue Osterfeuerplatz in dem vergangenen Jahr von zahlreichen Besuchern positiv angenommen wurde, findet auch dieses Jahr das Osterfeuer bei Einbruch der Dämmerung am Ostersonntag auf dem kleinen Lindenweg statt. Starten wird der Ostersonntag allerdings nicht erst mit dem Entzünden des Osterfeuers, sondern dieses Jahr hat sich die KLJB Bad Lippspringe eine besondere Neuerung einfallen lassen. Denn dieses Jahr wird zusätzlich zum Osterfeuer noch eine Ostereiersuche für Kinder und deren Familien angeboten. Rund um das Osterfeuer werden im Vorfeld über 400 Eier versteckt, welche dann pünktlich um 16 Uhr von den anwesenden Kindern gesucht werden dürfen. Während der Suche haben die Anwesenden auch die Möglichkeiten eine Waffel zu essen und einen Kaffee oder eine Cola zu trinken. Um 19 Uhr wird es dann eine von der Landjugend gestaltete Andacht in der Martinskirche geben, von wo aus eine Fackelprozession die Besucher der Andacht zum Osterfeuer geleitet. Nach Eintreffen, der an der Osterkerze entzündeten Fackeln, wird das Osterfeuer gegen Einbruch der Dämmerung entzündet. Auch zu diesem Zeitpunkt hat die Landjugend ein Programm für ihre jüngeren Besucher und bietet wie in jedem Jahr an einem kleineren Feuer das traditionelle Stockbrot backen an. Auch hierzu sind alle Kinder mit ihren Familien herzlichst eingeladen. Aber auch für alle anderen bietet die KLJB Bad Lippspringe ein Rahmenprogramm an, welches zum Verweilen rund ums Osterfeuer einlädt. Neben einem beheizten Zelt wird sich auch in jeglicher Form um das leibliche Wohl gekümmert.
Für weitere Fragen rund um unser Osterfeuer oder sonstigen Veranstaltungen der KLJB Bad Lippspringe schauen Sie gerne im Internet unter: www.kljb-badlippspringe.de

Werbegemeinschaft initiiert neuen Arbeitskreis zur Landesgartenschau

„Kompetenzteam Innenstadt“ gegründet

WORKSHOP MIT EINZELHANDEL UND GASTRONOMIE

Bad Lippspringe. Es sind noch genau 12 Monate bis zur Eröffnung der Landesgartenschau. Alle Vorbereitungen laufen planmäßig. Die Werbegemeinschaft Bad Lippspringe hat nun einen Arbeitskreis „Kompetenzteam Innenstadt“ ins Leben gerufen. Hier arbeiten in Form eines Workshops Einzelhändler und Gastronomen um einige Maßnahmen der Landesgartenschau vorzubereiten bzw. zu begleiten. Der Arbeitskreis umfasst 15 Mitglieder, er wird sich in kurzen regelmäßigen Abständen treffen. Die konstituierende Sitzung fand am letzten Dienstag statt. Zunächst wurden die Mitglieder über den aktuellen Stand zur Innenstadtplanung bezüglich der Landesgartenschau informiert. Danach wird die Fußgängerzone zur Flaniermeile zwischen den beiden Gartenschaugeländen. Somit sind der Einzelhandel und die Gastronomie aufgefordert Ideen zur Verschönerung aber auch zur Verkaufsförderung zu entwickeln. Diese Ideensammlung soll dann in einzelnen Workshops ausgearbeitet werden. Zur ständigen Verbindung zwischen Einzelhandel und. Gastronomie auf der einen Seite und dem Kompetenzteam Innenstadt auf der anderen Seite will die Werbegemeinschaft Bad Lippspringe eigens einen Innenstadtkoordinator einstellen.

Leiten den neuen Arbeitskreis „Kompetenzteam Innenstadt“ Heinz Georg Heggemann und Andreas Bose

Wer aus dem Einzelhandel oder der Gastronomie in dem Workshop mitarbeiten möchte, melde sich bitte unter der Telefonnummer 05252 96530, eine Mitgliedschaft in der Werbegemeinschaft ist nicht erforderlich.

Bee verurteilt politische Ränkespiele

Kämmerin steht nicht länger für die LGS-Gesellschafterversammlung zur Verfügung

Bad Lippspringe. Kämmerin Erika Josephs hat Bürgermeister Andreas Bee vergangene Woche davon unterrichtet, dass Sie aufgrund der jüngsten Anfeindungen aus Kreisen der CDU nicht länger bereit ist, die Stadt Bad Lippspringe als Mitglied der Gesellschafterversammlung der Landesgartenschau Bad Lippspringe 2017 GmbH (LGS GmbH) zu vertreten.

Laut Gesellschaftsvertrag der LGS GmbH, den der Stadtrat bei der Gründung der GmbH beschlossen hat, wird die Stadt Bad Lippspringe in der Gesellschafterversammlung durch den Bürgermeister und die Kämmerin vertreten. Somit ist Erika Josephs in ihrer Funktion als Kämmerin geborenes Mitglied dieser Gesellschafterversammlung.

Angesichts der politischen Dimension, die die CDU-Fraktion mit ihrem jüngsten Antrag erzeugt hat, bittet Erika Josephs um eine dahingehende Änderung des Gesellschaftsvertrags, dass der zweite Sitz in der Gesellschafterversammlung nicht länger an die Funktion des Kämmerers gebunden ist.

Bürgermeister Andreas Bee bedauert diesen Schritt seiner Kämmerin: „Die Gesellschafterversammlung verliert mit dem Ausscheiden von Erika Josephs eine äußerst fähige Vertreterin der Stadt Bad Lippspringe, die nur schwer zu ersetzen ist.

Gleichwohl kann ich ihre Motive sehr gut verstehen, da Erika Josephs nicht zum Spielball der Politik werden will. Es ist äußerst schade, dass die CDU-Fraktion die Landesgartenschau nun für parteipolitische Ränkespielchen nutzt, obwohl sich alle Parteien bereits vor Jahren darauf verständigt hatten, genau dies nicht zu tun.“

Unabhängig von ihrem Ausscheiden in der Gesellschafterversammlung wird Erika Josephs der LGS GmbH als Geschäftsführerin für die Bereiche Finanzen und Marketing erhalten bleiben. Hier arbeitet sie eng und vertrauensvoll im Team mit den weiteren Geschäftsführern Ferdinand Hüpping (Planen und Bauen) und Heinrich Sperling (Vertreter der Landesarbeitsgemeinschaft für Gartenbau und Landschaftspflege LAGL) zusammen.

Start in den Frühling mit Gartenschau-Artikeln

Tourist-Info rüstet sich mit neuen Lippolino-Plüschfiguren und weiteren Artikeln

Bad Lippspringe. Zum Start in den Frühling rüstet sich die Tourist-Information in Bad Lippspringe mit einer neuen Lieferung von Stoff-Lippolinos und weiteren Artikeln. Die plüschigen LGS-Maskottchen werden von der Bevölkerung so gut angenommen, dass jetzt für Nachschub gesorgt werden musste. „Besonders im Frühling verkaufen wir viele Artikel mit Motiven aus Bad Lippspringe und der Landesgartenschau 2017. Die Plüsch-Lippolinos sind dabei echte Erfolgsschlager“, betont Karin Falke von der Bad Lippspringe Marketing. Neben den neuen Frühstücksbrettchen, die es im Stadt- und LGS-Layout gibt, hat die Tourist-Info ihr Sortiment durch schön verpackte Pins, Lippolino-Aufkleber und LGS-Kulis aufgestockt. „Die neuen Artikel eignen sich besonders gut als Ostergeschenke“, sagt Falke. Die neuen Artikel gibt es in der Tourist-Information in der Lange Str. 6, wo die Mitarbeiterinnen auch bei der Beratung zu Geschenkideen und Anfragen gerne helfen.

Präsentiert die neuen Artikel: Karin Falke von der Bad Lippspringe Marketing.

Goldankauf
Paderborn - Königsplatz 18
05251/1474799 0177 75 44 398
Vertrauen Sie auf unsere Seriösität, profitieren Sie von unserer langjährigen Erfahrung
- Ihr Schmuck wird sofort vor Ihren Augen ausgewertet und geschätzt
- Keine Verkaufsverpflichtung
- 100% seriös und diskret
- Keine versteckten Kosten
- Ehrliche Beratung:

Mo.-Fr. 10-18 / Sa. 10-16
sofort Bargeld
Gold-Barren • Goldmünzen • Gold-Schmuck
Zahngold • Golduhren • Bruchgold • Silberschmuck
Münzen • Silberbestecke • Platin • Zinn
auch Tafelsilber mit 80, 90 und 100er Auflage
Wir schätzen & warten auch Diamanten! 0177 75 44 398 Lange Str. 94 Driburg 0 52 53-86 89 518

ERGO
Wir wünschen frohe Ostern!
Ihr Versicherungspartner vor Ort:
Direktionsgeschäftsstelle Rüdiger Röhl
Detmolder Str. 267, 33175 Bad Lippspringe
Tel 05252 53187, Fax 05252 940017
ruediger.roehl@ergo.de
www.ruediger.roehl.ergo.de

www.HEGGEMANNMEDIEN.de

2WO
Paderborner Umwelt werkstatt
Balhornstraße 16
33102 Paderborn
05251/291098
Öffnungszeiten:
Mo-Fr 10.00-18.00
Sa 10.00-14.00
www.paderbornerumweltwerkstatt.de
Second Hand Kaufhaus
Haushaltsauflösungen
Entrümpelungen
Umzugshilfe
Kleintransporte

Kein Bild, kein Ton? Wir kommen schon!
Der Service-Partner in Paderborn!
Reparatur und Garantie, egal wo gekauft,
Neuinstallation von TV-Geräten, HiFi-Geräten,
Sat-Anlagen, Computer, Telefon u. v. m.
PREISWERT + KOMPETENT
expert
Besuchen Sie uns im Internet! http://www.expert.de/Beverungen
BEVERUNGEN
TV • Video • HiFi • Elektro • CD • Telekom • Car-HiFi • Computer • Service
Paderborn • Bayernweg 60–64 • Tel. 0 52 51 / 14 44-0 • Fax 14 44-34

Schröders erwarten ersten Nachwuchs

Die Fleischerei Paul Schröder besitzt seit 2012 ihre eigenen Rinder. Eigene Tiere zu halten ist ein lang gehegter Wunsch des Firmeninhabers Paul Schröder. Mit einem Geschenk machte Sohn und Firmennachfolger Paul-Michael Schröder diesen Wunsch eines Tages wahr. Er fuhr mit seinem Viehwagen nach Belgien und kam zurück mit drei weißen Kälbern. Die schenkte er seinem Vater.

Es waren ganz besondere Kälber: weißblaue Belgier. Weißblaue Belgier sind eine in Belgien alteingesessene, heimische Landrasse, die wegen ihres einzigartigen Muskelwachstums bekannt ist. Das Fleisch hat eine feine Marmorierung und ist besonders zart und aromatisch.

Inzwischen ist aus der Haltung der Tiere bei Schröders auch eine eigene Zucht geworden. Die kleine Herde wurde stetig vergrößert und noch in diesem Jahr erwartet man den ersten Nachwuchs. Und das gleich zweifach. Die Freude darüber ist groß und die Geburt der kleinen weißblauen Belgier wird mit Spannung erwartet.

Gefüttert werden die Tiere fast ausschließlich mit dem, was sie auf der Weide finden. „Ab und zu bekommen sie noch etwas Kraftfutter, aber sonst leben sie nur von Bad Lippspringer Gras und Luft“, so der Juniorchef, der sich, genau sie der Senior, täglich um die Tiere kümmert. Bei diesen Tieren besteht die 100prozentige Gewissheit, dass sie artgerecht und völlig gesund aufgewachsen sind. Im hauseigenen Schlachthaus der Fleischerei Schröder in der Friedrichstraße in Bad Lippspringe werden die Tiere traditionell handwerklich geschlachtet, im Betrieb zerlegt und für den Verkauf vorbereitet. Über die Qualität des Fleisches zeigt sich der erfahrene Fleischermeister restlos begeistert: „ Das ist mit das beste Fleisch, das ich je in den Händen gehalten habe.“

Ab sofort können Liebhaber des besonderen Fleischgenusses das Fleisch der weißblauen Belgier wieder im Fleischerfachgeschäft Schröder erwerben. Das Fleisch gibt es stets nur für kurze Zeit. Telefonische Vorbestellungen sind daher ratsam.

Die Teppichwerkstatt

Wäscherei • Reparatur • Ketteldienst

Werkstatt & Annahme:
Elsäßer Weg 17a
33102 Paderborn
Tel.: 05251-59591

Öffnungszeiten
Mo. - Do. 10-17 Uhr
Fr. 10-13 Uhr
und nach Vereinbarung

www.teppichwerkstatt.info

Informationsveranstaltung am 5. April im Kongresshaus:

Ehrenamtliche Füchtlingsarbeit

Bad Lippspringe. Knapp 400 Flüchtlinge leben aktuell in Bad Lippspringe. „Stadt und Ehrenamtliche engagieren sich seit Monaten vorbildlich“, lobt Flüchtlingskoordinator Jürgen Half. Er ist überzeugt: „Gemeinsam stehen wir auch in Zukunft vor großen Aufgaben und Herausforderungen.“

Und deshalb lädt die Stadt für Dienstag, 5. April, zu einer Informationsveranstaltung ein. Sie steht unter dem Thema „Ehrenamtliche Flüchtlingsarbeit im Fokus“. Beginn ist um 19 Uhr im Lippe-Institut. Die Moderation des Abends hat Jürgen Half. Eröffnet wird die Veranstaltung mit einer Begrüßungsansprache von Bürgermeister Andreas Bee. Im Anschluss gibt Markus Fehse, Integrationsbeauftragter der Stadt, einen Einblick in die aktuelle Flüchtlingssituation in Bad Lippspringe. Auch die vielen ehrenamtlichen Helfer sollen im Lippe-Institut zu Wort kommen und über ihre tägliche Arbeit berichten. „Wir wollen die Bürger an diesem Abend nicht nur informieren. Genauso wichtig ist es uns, um zusätzliche Unterstützung zu werben“, betont Half. Geld- und Sachspenden würden auch weiterhin dringend benötigt. Ziel müsse es darüber hinaus sein, noch mehr Menschen für die ehrenamtliche Mitarbeit zu gewinnen.

Dienstag, 05. April 2016
19.00 Uhr
Lippeinstitut, Arminiuspark 7
Filmsaal

Bürgerversammlung

Ehrenamtliche Flüchtlingsarbeit im Fokus

- Die Stadt Bad Lippspringe, sowie ehrenamtliche
- Flüchtlingshelfer/innen informieren umfassend
- über die Situation der Flüchtlinge in der Stadt,
- sowie über ihre Arbeit und bitten um weitere
- Unterstützung.

Landesgartenschau
Bad Lippspringe 2017

Veranstalter:
Stadt Bad Lippspringe
Flüchtlingskoordination
Ehrenamtliche Flüchtlingshelfer/innen der Stadt

Ritteressen in der Burgruine

Kulinarische Abende im Wahrzeichen der Kurstadt an

Bad Lippspringe. Die Stadt Bad Lippspringe bietet mittelalterliche Ritteressen in der Burgruine im Arminiuspark an. Bei den Veranstaltungen erleben die Gäste einen Abend lang Unterhaltung und Spiel aus längst vergangenen Zeiten. Zu den Ritteressen hat die Bad Lippspringe Marketing jetzt einen neuen Flyer herausgebracht. Die Burgruine ist das steinerne Zeugnis vergangener Zeiten sowie ein inzwischen ebenso beliebter Veranstaltungsort. Hochzeitspaare, die sich in Bad Lippspringe das Ja-Wort geben wollen, können das seit 2005 nicht nur im örtlichen Rathaus oder in den Kaiser-Karls-Trinkhallen, sondern auch im dekorierten Innenhof der Burgruine tun. Und auch der darunter gelegene Gewölbekeller spielt bei der Planung von offiziellen und privaten Feiern eine immer größere Rolle. An festlich gedeckten Tischen im Kerzenschein, können sich die Gäste auf ein Festmahl der Gaumenfreuden freuen – aufgetragen von stilvoll kostümierten Mägden und Knechten. Ein Herold begrüßt die Gäste und führt gemeinsam mit Gauklern und Zauberern durch den Abend. Versorgt werden die Gäste von der Fleischerei Schröder, die der gastronomische Partner für die Ritteressen ist. Buchbar sind drei verschiedene Menüs, ab 36,00 Euro zzgl. Getränken.

Die mittelalterlichen Ritteressen in der Burgruine sind für Gruppen von 20 bis 60 Personen geeignet. Termine auf Anfrage. Den Flyer sowie weitere Informationen gibt es bei der Tourist-Information in der Lange Straße 6, unter Telefon 05252/97700 oder unter www.bad-lippspringe.de.

GUT REDINGERHOF
- Restaurant - Café -

Gut Redingerhof
Täglich frischer Kuchen und gut bürgerliche Küche - Großer Festsaal - Seminarraum - Veranstaltunge von Großevents - Malerischer Biergarten

Gut Redingerhof
Inhaber: Andre Hasenkamm
Renkerweg 1
33175 Bad Lippspringe

Tel: 05252 / 9779670
Fax: 05252 / 9779680
E-Mail: mail@gut-redingerhof.de
Homepage: gut-redingerhof.de

Anzeige

Restaurant-Café Gut Redingerhof: Auftakt der Biergartensaison Anfang April

Bad Lippspringe. Vor zwei Jahren hat Andre Hasenkamm das Restaurant und Café „Gut Redingerhof“ übernommen.

Seitdem hat sich einiges verändert. Aktuell wurde eine neue Theke eingebaut. Im vergangenen Jahr wurde der Biergarten neu gestaltet, das Highlight des beliebten Ausflugslokals. Die Gäste lieben das Flair des Gartens, mit dem alten Baumbestand und der gemütlichen Gutshofatmosphäre. Die Außensaison soll, wenn die Wetterlage mitspielt, Anfang April wieder beginnen. Darauf freuen sich natürlich auch die jungen Gäste, denn der Kinderspielplatz steht bei Ihnen hoch im Kurs.

Auf der Speisekarte reicht das Angebot von kleinen Vorspeisen über regionale Gerichte und saisonale Gerichte bis hin zum süßen Dessert. Am Ostersonntag und Ostermontag gibt es in der Zeit von 12:00 bis 14:00 Uhr ein Mittagsbuffet.

Das traumhafte Ambiente des Gutshofes eignet sich übrigens auch hervorragend für private Feiern und Tagungen. Überzeugen Sie sich selbst bei einem Besuch und lassen Sie sich unverbindlich vor Ort beraten. Für größere Ausflugs-Gruppen empfiehlt sich eine vorherige Anmeldung, damit die Sitzplätze entsprechend hergerichtet werden. Andre Hasenkamm und sein Team freuen sich von Dienstag bis Samstag in der Zeit von 14.00 bis 22.00 Uhr auf Ihren Besuch. An Sonn- und Feiertagen ist von 11.30 bis 21.30 Uhr geöffnet.

Tischreservierungen sind unter der Telefonnummer 05252/ 9779670 möglich.

Ich bedanke mich für die gute Zusammenarbeit!

- Anzeige -

SCHWACHSTELLEN SCHÜTZEN

Neben- und Kellereingänge sollte man mit Stahlsicherheitstüren ausstatten

(djd). Es sind immer wieder dieselben neuralgischen Punkte, über die sich Einbrecher Zugang zu Häusern verschaffen: Fenster im Erdgeschoss zählen ebenso dazu wie schlecht oder gar nicht gesicherte Türen. "Neben dem Hauseingang sollte man die Nebentüren nicht vergessen - im Keller oder an der Garage etwa. Langfinger haben hier oft leichtes Spiel", weiß Martin Schmidt vom Verbraucherportal Ratgeberzentrale.de. Weil der Nebeneingang keine Nebensache sei, sollte man für einen zeitgemäßen Einbruchschutz sorgen.

Ausschlaggebend für einen guten Schutz sind die sogenannten Widerstandsklassen: Die Stahlsicherheitstüren "NovoSecur E-S 6" von Novoferm entsprechen der Kategorie RC2 und halten somit typischen Einbruchsversuchen Stand. Stabile verstellbare 3D-Stahlbänder mit Bandbolzensicherung sorgen für viel Sicherheit, genauso wie die Mehrfachverriegelung mit zwei Schwenkriegeln. Zusätzliche Stahlbolzen zwischen Türblatt und Zarge verhindern ein schnelles Aufhebeln, auch der Aluminium-Sicherheitsbeschlag macht Einbrechern das Leben schwer. Gelangen die Täter nicht in wenigen Sekunden ins Haus, suchen sie im Übrigen meist das Weite. Die Türelemente sind fast überall nachrüstbar, wahlweise auch mit Sicherheits-Verglasung und in verschiedenen RAL-Vorzugsfarben erhältlich. Unter www.novoferm.de gibt es mehr Informationen und Bezugsquellen im örtlichen Fachhandel.

Foto: djd/Novoferm.com

STABILE STAHLBÄNDER MIT BANDBOLZENSICHERUNG SORGEN BEI DIESER KELLERTÜR FÜR VIEL SICHERHEIT, GENAUSO WIE DIE MEHRFACHVERRIEGELUNG MIT ZWEI SCHWENKRIEGELN.

Gelangen die Täter nicht in wenigen Sekunden ins Haus, suchen sie meist das Weite - entsprechend gut geschützt sollten alle Türen sein.

WOHNGESUNDE BADGESTALTUNG

Foto: fermacell/txn

Traumbad im Trockenbauverfahren: Mit wohngesunden Gipsfaser-Platten lassen sich echte Wellness-Oasen realisieren.

txn-p. Badplaner wissen: Neben Ausstattung und Anordnung der Sanitärobjekte spielt die Wohngesundheit eine wichtige Rolle. Denn im viel genutzten Familienbad sind Spitzenwerte von 90 Prozent Luftfeuchtigkeit keine Seltenheit. Um Schimmelbildung zu vermeiden, sollte regelmäßig gelüftet werden. Baustoffe wie Lehmputz oder Gipsfaser-Platten regulieren zusätzlich die Luftfeuchtigkeit: Sie können viel Wasser aus der Luft aufnehmen und nach und nach wieder abgeben. Beide Materialien gehören zur Wasserdampf-Adsorptionsklasse WS II, Gipsfaser-Platten sind dabei günstiger in der Anschaffung und einfacher zu verarbeiten.

Der Trockenbau hat weitere Vorteile: Gipsfaser-Platten von Fermacell lassen sich schnell und individuell verarbeiten. Ganz einfach entstehen so Traumbäder, denn Raumteiler und geschickt platzierte Ablageflächen lassen sich damit leicht umsetzen.

Immer beliebter werden bodengleiche Duschen. Auch hier bietet der Trockenbau wasserdichte Lösungen: Vorgefertigte Gefälle-Elemente zeigen dem Wasser kompromisslos, wo es lang geht. Der barrierefreie Bodenaufbau mit zementgebundenen Ausbauplatten wie das Powerpanel TE erlaubt die Verwendung diverser Bodenbeläge wie Fliesen, Naturstein oder Linoleum.

Wir wünschen
frohe Ostern!
METALLBAU WILLEKE
33175 Bad-Lippspringe
Auf der Mersch 58
Tel.: 05252 / 53492
www.metallbau-willeke.de
Metallbau
Schlosserei
Kunstschmiede

UNSER TEAM WÜNSCHT ALLEN FROHE OSTERTAGE!
LIENEN RECYCLING
Torsten Lienen
info@lienen-recycling.de
Büro:
Neuhäuser Weg 2
33175 Bad Lippspringe
www.lienen-recycling.de
• Abbruch
• Alt- und Buntmetall
• Entkernung und Entsorgung
• Muldendienst
• Schadstoffsanierung
• Asbestarbeiten
Telefon: 05252-4137
Fax: 05252-9332125
Mobil: 0179-7823353
DA DEUTSCHER ABBRUCHVERBAND

Frohe Ostern!
Guido KLEINEMEYER
FLIESENFACHGESCHÄFT
Büro + Ausstellung geöffnet:
Mo. - Fr. 8.00-12.00 & 14.00-17.00 Uhr
und nach individueller Absprache
◆ ... mit uns schöner wohnen
Gladiolenweg 15a • Bad Lippspringe • Tel. 5 38 43 • Fax 5 43 08

Fenster
Haustüren
Rollladen
Terrassenüberdachungen
Sonnenschutz
Insektenschutz
Spezialdichtungen für Fenster
JoSt Bauelemente
Alles rund um's Fenster

Mobil: 0171 - 775 90 02
Josef Striewe
Remmert 8
33178 Borchen
Tel.: 05251 - 417 86 63
Fax: 05251 - 417 86 83
info@fenster-paderborn.de
www.fenster-striewe-paderborn.de

- Anzeige -

TERRASSEN: STEINTEPPICHE

sorgen für einen individuellen und langlebigen Look

(djd). Lose Platten, verwittertes Holz und jede Menge Moos oder Unkraut in den Fugen: Wenn sich Terrasse oder Balkon in einem solchen Zustand befinden, will keine richtige Entspannung im Freiluftwohnzimmer mehr aufkommen. Gerade nach der nasskalten Jahreszeit ist der Sanierungsbedarf in vielen Gärten groß. "Nur die sichtbaren Spuren oberflächlich auszubessern, führt aber dazu, dass im kommenden Frühjahr wieder dieselben Schäden festzustellen sind. Sinnvoller ist es, auf Dauer den Untergrund abzudichten und einen neuen, witterungsbeständigen Belag aufzutragen", meint Fachjournalist Martin Schmidt vom Verbraucherportal Ratgeberzentrale.de. Besonders empfehlenswert seien offenporige Beläge, da hier Wasser ganz einfach versickern könne.

Foto: djd/Risto

NATURSTEINTEPPICHE WERDEN FUGENLOS VERLEGT UND BILDEN SOMIT EINEN ANSEHNLICHEN UND LANGLEBIGEN BODENBELAG FÜR DEN AUSSENBEREICH.

Fugenlos und damit dauerhaft sanieren

Eine offenporige Fläche verhindert, dass Feuchtigkeit auf Dauer zu kostspieligen Schäden führen kann. Eine interessante Option für fugenlose Beläge stellen Natursteinteppiche etwa von Risto dar, die vom eigens geschulten Fachbetrieb mit der Kelle aufgetragen werden. Dabei sind kleine Marmor- oder Quarzteilchen in einem Spezialharz gebunden, das besonders schnell aushärtet. Dies ermöglicht nicht nur eine dauerhafte, sondern auch zeitsparende Sanierung. Abhängig vom vorherigen Belag muss der Profi aus dem Handwerk den Untergrund lediglich mit Beton und Estrich vorbereiten, bevor der Steinteppich aufgetragen wird. Das Material ist gleichermaßen UV-beständig und frostsicher und für viele Bereiche von Terrasse und Balkon bis zur Eingangstreppe oder dem Wintergarten geeignet. Besonders praktisch: Da der robuste Belag sowohl im Innen- als auch Außenbereich verlegt werden kann, lässt sich das Wohnzimmer im identischen Look buchstäblich bis auf die Terrasse verlängern.

Rutschfest und witterungsbeständig: Auch für die Sanierung von Außentreppen und Eingängen lässt sich das offenporige Spezialmaterial aus Marmor- oder Kiesgranulat nutzen.

Neuer Glanz für die Dachterrasse: Nach der gründlichen Sanierung mit einem Natursteinteppich können Wind und Wetter dem Belag nichts mehr anhaben.

Böden und Wege im Garten kreativ gestalten

Bei der optischen Gestaltung bietet das Naturmaterial alle Freiheiten: Über 50 Grundtöne stehen zur Wahl, auch Glimmer- und Effektmaterialien lassen sich beimischen. Zudem kann man verschiedene Farbtöne kombinieren, um reizvolle Muster oder grafische Elemente auf Terrasse, Balkon oder Gartenwegen zu schaffen. Besonders im Trend liegen dabei warme Naturfarben, etwa in Braun oder Beige. Deutlich leichter als bei vielen anderen Materialien fällt auch die Pflege: Ein Neuanstrich wie bei Holz oder das ständige Unkrautkratzen in den Fugen gehören damit der Vergangenheit an. Zum Säubern des Natursteinteppichs genügt eine regelmäßige Reinigung mit Wasser und Bürste oder mit einem Hochdruckreiniger mit Flachstrahl.

Robuster Untergrund

Jeder Bodenbelag ist nur so gut wie der Untergrund. Gerade wer häufig mit Feuchtigkeitsschäden auf Terrasse oder Balkon zu kämpfen hatte, sollte daher bei der Sanierung auf eine professionelle Abdichtung achten. Bevor der speziell geschulte Verarbeiter überhaupt den neuen Belag etwa in Form eines Steinteppichs aufbringen kann, sollte er den Untergrund überprüfen und bei Bedarf sanieren. Je nach Zustand des Aufbaus zählen dazu verschiedene Arbeitsschritte von der Spezialgrundierung über eine UV-beständige Flüssigfolie bis hin zum eigentlichen Belag.

MIT GRAFISCHEN MUSTERN ODER FARBKOMBINATIONEN, DIE SICH GANZ NACH EIGENEN WÜNSCHEN AUSWÄHLEN LASSEN, ERHÄLT DER STEINTEPPICH AUF DER TERRASSE EINE INDIVIDUELLE OPTIK.

Meine (T)Raumdecke in nur 1 Tag!

BEWÄHRTE QUALITÄT SEIT 1982
PLAMECO DECKEN
Besuchen Sie unsere Ausstellung
Do. 15:00-18.30 • Sa. 11:00-14:00
pflegeleicht
und hygienisch
Zimmerdecken • Beleuchtung • Zierleisten
PLAMECO Fachbetrieb Scherf
Berghöfen 2 · 33129 Delbrück-Bentfeld (an der Kirche) · 05250 / 7089670

BEI DIESEM AMBIENTE BLEIBT DER FRÜHLING GERN ZU GAST!

HATTA, Gewerbegebiet Pfingstuhlweg, Hohe Kamp 44, D-33175 Bad Lippspringe, Tel.: 0 52 52 98 985 - 0, Fax: 0 52 52 98 985 - 55, Info@hatta.ce, www.hatta.de

MONTAGS BIS SONNTAGS 11:30 – 16:00 UHR
DURCHGEHEND WARME KÜCHE!

HATTA®

Gutes für Haus, Garten & Dich

ÖFFNUNGSZEITEN

HATTA: Mo – Fr 08:30 – 19:00 Uhr, Sa 08:30 – 16:00 Uhr

Bistro: **NEU!** Fr und Sa durchgehend bis 22:00 Uhr mit warmer Küche und Abendkarte

Gültig solange der Vorrat reicht! Gültig bis zum 09.04.2016. Verkauf aller Artikel ohne Deko. Irrtümer, Preisänderungen, Modell-, Farb- und Maßabweichungen und Liefermöglichkeiten sind vorbehalten. Alle Maßangaben sind ca. Maße. Preise in EURO inkl. der gültigen Mehrwertsteuer. Ein Firmenbereich der Dimplex Import-Export GmbH, Hohe Kamp 46, Geschäftsführer: Paul Lawniczak. **www.hatta.de**

WPC Platinum – Aktionsware
Premium Terrassendielen aus WPC.
Massiv mit Kunststoffummantelung,
sehr pflegeleicht

grau 20 x 195 mm x 3000/4000 mm;
braun 20 x 195 mm x 3000 mm;

*Preis nur in angegebenen Längen.

BeSte STADTWERKE

BeStens versorgt –

günstig, nah und ökologisch

Ihre Kundenberaterin Christina Hochgreve

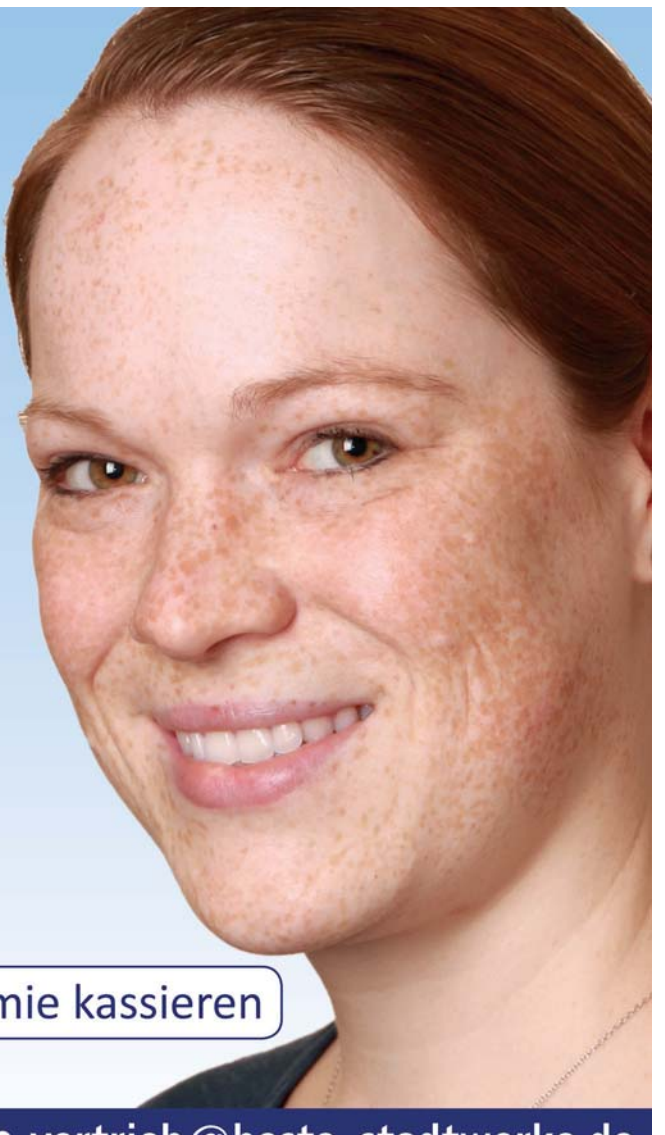

25€ Prämie* BeSte Stadtwerke empfehlen & Prämie kassieren

*Teilnahmebedingungen: www.beste-stadtwerke.de

0 52 33/94 92 333 • www.beste-stadtwerke.de • vertrieb@beste-stadtwerke.de

Energieberatung - Helmut Oesterhaus
STROMPREISE ab 18,04 cent netto
WÄRMEBILDER · ENERGIEAUSWEISE
Energie - Effizienz - Experte
für die Förderprogramme des Bundes (KfW)
Energieberatung-Oesterhaus
Energieberater HWK u. staatlich geprüfter Elektrotechniker
Im kleinen Bruch 13 • 33189 Schlangen • Tel.: 05252 -71 64
Mobil: 0171 - 455 26 69 • info@eb-o.de • www.eb-o.de

Wir wünschen Ihnen ein frohes Osterfest!
Martin Güsen
O Schmiede
O Schlosserei
O Hufbeschlag
Am Vorderflöß 33 • 33175 Bad Lippspringe
Tel. 0 52 52 / 43 54 • Fax 0 52 52 / 5 36 67

Heizung
Sanitär
Kundendienst
Badsanierung
Erneuerbare Energie
J.Bunte
Delbrücker Weg 46
33106 Paderborn - Wewer
0 52 51 / 93 04 77
www.jbunte.de

Konrad Schmidt
Tiefbau Umwelttechnik
Alles aus einer Hand
Wir wünschen frohe Ostern!
• Kanalsanierung
• Rückstauverschlüsse
• grabenlose Rohrsanierung
• Überflutungsschutz
• Schachtsanierung
• Dichtheitsprüfung
ACHTUNG! FRISTEN IM WSG BEACHTEN!
Galgenkämpen 22 · 32839 Steinheim
0163 - 2511379 · konrad.schmidt@t-online.de

Wir wünschen Ihnen frohe Ostern!
Raumausstattung Tüllmann OHG
Wir machen Ihre Träume wahr.
•Gardinen •Sonnenschutz
•Bodenbeläge •Markisen
•Parkettverlegung •Wintergarten-
•Parkettsanierung beschattungen
•Polsterei •Insektenschutz
Inh. Franz & Thomas Koke
Detmolder Straße 166 33175 Bad Lippspringe
Telefon: 05252/5859 Mobil: 0171/2765738
www.raumausstattung-tuellmann.de

- Anzeige -

DER RICHTIGE SONNENSCHUTZ

Eine fachmännische Markisenplanung sorgt für mehr Spaß auf der Terrasse

Foto: djd/weinor.de

(djd). Im Sommer ist Schatten fast genauso wichtig wie die Sonne. Denn wenn sie heiß vom Himmel brennt, lässt es sich zum Beispiel auf der Terrasse kaum ohne den richtig dosierten Sonnenschutz aushalten. "Wer für die kommende Outdoor-Saison die Anschaffung einer Markise plant, sollte nicht vorschnell zu einem Schnäppchen aus dem Baumarkt greifen", empfiehlt Bauen-Wohnen-Fachautor Martin Schmidt vom Verbraucherportal Ratgeberzentrale.de. Ein paar Vorüberlegungen würden vor Fehlkäufen bewahren und späteren Ärger ersparen.

Frei tragend oder als Pergola

Ein kleiner Freisitz für zwei oder eine große, für viele Gäste geeignete Terrasse? Der geplante Einsatzzweck und die Größe der zu beschattenden Fläche bestimmen, wie groß die Markise ausfallen muss. Die Beurteilung, wie tragfähig die Hauswand für ihre Befestigung ist, sollte man einem Sonnenschutzfachmann überlassen, denn gerade bei größeren Markisen treten erhebliche Hebelkräfte auf. Sieht er Probleme mit der Tragfähigkeit der Bausubstanz, zum Beispiel an einer unebenen oder gedämmten Fassade, wird er entsprechend verankerte Befestigungen vorsehen. Eine interessante Alternative stellen Pergolamarkisen wie die "PergoTex" von Weinor dar. Sie ist nicht nur ein Schattenspender, sondern bietet auch zuverlässigen Schutz vor Wind und Regen.

MARKISEN

SOLLTEN VOM FACHMANN MONTIERT WERDEN.
DAS GILT GERADE BEI GROSSEN SYSTEMEN.

Guter Wetterschutz

Ob das Tuch auf eine offen liegende Welle oder in einer Vollkassette eingerollt wird, hängt von der Einbausituation ab. Sitzt die Markise wettergeschützt unter einem Dachüberstand oder Balkon, sind Modelle mit offener Welle geeignet. An einer Hauswand, die Regen und Schnee ausgesetzt ist, ist der eingebaute Wetterschutz einer Vollkassette die bessere Wahl. Ein wichtiges Qualitätsmerkmal für das Tuch ist, dass es "spinndüsengefärbt" ist. Das bedeutet, dass die Farben nicht nachträglich eingebracht sind, sondern dass der Faden bereits bei der Herstellung vollständig durchgefärbt wird. Der Vorteil: Diese Tücher behalten ihre Farbbrillanz wesentlich länger und bleichen kaum aus. Mehr Informationen zum Thema Tuch gibt der Ratgeber "Zehn Tipps rund ums Markisentuch" unter www.weinor.de.

Stabiler Sonnenschutz mit Zusatznutzen

Pergolamarkisen besitzen eine tragende Konstruktion mit schlanken Stützpfosten. Die entlasten nicht nur die Wandbefestigung, sondern bieten auch Regenschutz und mehr Stabilität bei Wind. Zudem sorgen bei Modellen wie der „Pergotex“ von Weinor seitliche Führungsschienen dafür, dass das Tuch jederzeit straff gespannt ist und nicht durchhängt. Die tragende Konstruktion ist schlank und elegant ausgelegt und macht daher eine gute Figur an der Hausfassade.

Bauunternehmung - Hoch- u. Stahlbetonbau
Altbausanierungen und Renovierungen
Bauunternehmung Haase
Frohe Ostern!
seit 1948
Bauunternehmung Haase • Schützenstr. 68 • 33189 Schlangen
Inhaber: Gerhard Schäfer
Telefon: 05252/7122
Mobil: 0172/5282550
Fax: 05252/83126

Der mobile Tischler
Telefon: 0176 / 22 80 19 70 • www.dermobiletischler.de
Frohe Ostern!

- Anzeige -

Achtung! Einbrüche ohne Ende. Sichern Sie Ihr Eigentum!

Ein Alarmgerät mit präzisen Sensoren warnt vor Einbrechern, bevor sie im Haus sind.

Der letzte Herbst/Winter mit Rekordzahlen an Einbrüchen im Umland hat viele Geschädigte hinterlassen. Es ist nicht anzunehmen, dass diese hohen Zahlen in Zukunft weniger werden. Die Konsequenz: Den Einbruchschutz verbessern! Neben einer mechanischen Sicherung von Fenstern und Türen hat sich in der Vergangenheit insbesondere der Einsatz von intelligenten Alarmsystemen bewährt. Clever, anders und außergewöhnlich einfach in Betrieb zu nehmen ist beispielsweise das Alarmgerät von hausalarmsystem.com. - Es handelt sich hier um eine Gemeinschaft von Unternehmern, die exklusiv diese Anlage in der Region etablieren. - Es ist wohltuend einfach zu bedienen und es schlägt Einbrecher in die Flucht, noch bevor sich diese Zutritt verschaffen, da es schon den Einbruchsversuch erkennt! Das Besondere an diesem Alarmsystem: Sensoren an Fenstern und Türen sind bei diesem System überflüssig. Kein Bohren, kein Kabelverlegen, kein Schmutz und keinerlei Handwerksarbeiten. „Diese Technik wird immer beliebter, weil es nicht mehr als eine Zentrale ist, die an eine Steckdose angeschlossen wird“ so die Partner von Hausalarmsystem.com. „Einfach aufstellen, einstellen und einschalten. Das ist alles. Einfacher geht es nicht.“ Beeindruckend ist, zur Sicherung eines ganzen Hauses benötigt man lediglich ein einziges Gerät. Dies bewacht ein ganzes Haus oder eine Wohnung, auch über mehrere Etagen, elektrosmogfrei. Bewohner können sich währenddessen frei im Haus oder in der Wohnung bewegen, ebenso Haustiere. Die Signalisierung eines Alarms kann auf Wunsch per Außensirene oder durch telefonische Weiterleitung erfolgen. Eine Vorführung des Alarmsystems ist selbstverständlich kostenlos und unverbindlich.

Die Partner von Hausalarmsystem.com bieten Interessenten die Gelegenheit, das Alarmsystem zu testen. Dadurch wird niemals eine „Katze im Sack“ gekauft. Sie wissen vorher zu 100 % genau, was Ihnen geliefert wird. Wir gewähren auf unsere Geräte 4 Jahre Garantie.

Weitere Infos:
Telefon Handelsvertretung
A. Peters: 05271/380388 oder
www.hausalarmsystem.com

ALARMANLAGEN
SICHERHEITSTECHNIK
www.hausalarmsystem.com

Wir machen`s
Arens Bau
wünscht Ihnen frohe Ostern!
Altbausanierung
Innen- und Außenputz
Naturstein- und Pflasterarbeiten
www.arens-bau.de · 0171 - 3192398
Energetischer Neu- & Umbau · Barrierefreies Wohnen
Diamantkernbohrungen · Baggerarbeiten · Planung & Beratung

Wir wünschen Ihnen schöne und sonnige Ostern!
AUGUST BEE
INH. K. A. BEE
KIESBAGGEREI-TIEF- U. STRASSENBAU
• Lieferung von Baustoffen
• Ausschachtungen u. Planierungsarbeiten
• Pflasterarbeiten aller Art
• Verrieselungsarbeiten
33175 BAD LIPPSPRINGE, AM BEISPRING 15
TELEFON (0 52 52) 93 14 73, FAX (0 52 52) 93 14 74

FENSTER - TÜREN - TORE
meyer2000 GmbH
Rollladen
Haustüren
Sonnenschutz
Garagentore
Sicherheit
rund um Fenster
und Türen!
Schulze-Delitzsch-Weg 2 · 33175 Bad Lippspringe
Telefon: 0 52 52 - 9 35 72 90 · Fax: 0 52 52 - 9 35 72 91
E-Mail: info@meyer2000-gmbh.de · www.meyer2000-gmbh.de

MODERNISIEREN MIT PLAN

Altbausanierung: Eine unabhängige Beratung kann Mängel & Schäden verhindern

(djd). Für den Kauf oder die Modernisierung von Altbauten geben die Deutschen heute deutlich mehr Geld aus als für den Neubau von Eigenheimen oder Eigentumswohnungen. Und der Umfang des Modernisierungsmarktes dürfte künftig weiter steigen. Gründe dafür sind steigende energetische Anforderungen, der wachsende Bedarf an altersgerechtem Wohnraum und der Wunsch nach mehr Komfort nach dem Kauf oder Erbe eines älteren Hauses. "Bauen im Bestand wird immer wichtiger, wir haben unser Beratungsangebot daher mit umfangreichen Serviceangeboten für den Altbau ausgebaut", erläutert Peter Mauel, Rechtsanwalt und 1. Vorsitzender der Verbraucherschutzorganisation Bauherren-Schutzbund e.V. (BSB).

Unabhängige Beratung bei der Planung von Modernisierungen

Sanierungen und Modernisierungen konfrontieren Immobilienbesitzer mit Problemen, die sich teilweise deutlich vom Neubau unterscheiden. Tipps und Informationen zu dem Thema gibt ein Modernisierungsratgeber "Zehn Schritte zum modernen Wohnen im Altbau", der gegen eine Schutzgebühr von drei Euro plus Versandkosten unter www.bsb-ev.de/verbraucherservice bestellt werden kann. Er beschreibt zum Beispiel, wie man sich mit einem Modernisierungs-Check ein Bild vom aktuellen Modernisierungsbedarf machen und den zu erwartenden Kostenrahmen einschätzen kann. Ein Instandhaltungs-Check verhindert, dass Schäden auf die lange Bank geschoben werden und dass es dadurch zu teuren Folgeschäden kommt. Wer sein Haus altersgerecht umgestalten möchte, findet bei Beratungsangeboten rund ums altersgerechte Modernisieren Rat und Hilfe. Denn gerade im Altbau muss man sich am vorhandenen Objekt und dem konkreten Bedarf orientieren.

Mängel und Schäden sind auch bei der Altbaurenovierung an der Tagesordnung

Dass guter Rat auch beim Modernisieren sinnvoll ist, zeigt zum Beispiel die aktuelle Studie des BSB und des Instituts für Bauforschung Hannover e.V. (IFB) "Mängel und Schäden bei Einzelmodernisierungsmaßnahmen". Die Studie zeigte, dass es auch bei Modernisierungen zu Planungs- und Ausführungsfehlern an nahezu allen Gewerken kommen kann.

Michael Bormann GmbH
Zimmerermeister / Betriebswirt
Savignystr. 20
33175 Bad Lippspringe
Wir wünschen allen frohe Ostern!
Zimmerermeister Bormann
Zimmerei
Holzbau
Dacheindeckungen
Dachstühle / Gauben
Carports
Glasbedachungen
Umbauten/ Sanierungen
Innenausbau
...und alles rund ums Haus!
Tel. 0 52 52 / 93 00 91
Fax 0 52 52 / 93 44 25
Mobil 0 172 / 68 22 523
E-Mail: info@zimmerer-bormann.de
Internet: www.zimmerer-bormann.de

DIRK LAPPE
IHR SPEZIALIST FÜR BARRIEREFREIE BÄDER
Gas- u. Wasserinstallateurmeister
Heizungs- u. Lüftungsbaumeister
Am Vorderflöß 25 b
Bad Lippspringe
Tel. (0 52 52) 93 03 17
www.hbl-lappe.de
SOLAR
• Sanitär + Heizungsanlagen
• Wärmepumpen + Solar
• Notdienst, Wartung, Service
• Planungsbüro

Wir wünschen allen ein frohes Osterfest!
Individuelle Lösungen planen und führen wir aus nach Ihren Wünschen
Innenarchitekt Dipl. Ing. Ulrich Wiemann Möbel Innenausbau
Bleichstraße 31 • 33175 Bad Lippspringe • Telefon 0 52 52 / 93 11 48 • Fax 0 52 52 / 93 11 50 • Wiemann.Moebel@t-online.de
Wohnmöbel aller Art • Schlafzimmer • Garderoben • Küchen • Badmöbel • Ladenbau
Büroeinrichtungen • Gaststätteneinrichtungen • Zimmertüren • Reparaturen

Mein Team und ich wünschen allen
ein frohes Osterfest
und einen fleißigen Osterhasen!

A-Z Heizkostenabrechnung
Hermann + Dirk Heggemann OHG

Wir wünschen Ihnen schöne Ostern!

Verkauf, Vermietung und Einbau von
Heizkostenverteilern,
Wasser- u. Wärmemengenzählern
Erstellung von Heiz- u. Nebenkostenabrechnungen
Mühlenflößstraße 31 • 33175 Bad Lippspringe
Tel. 0 52 52 - 933 783 • Fax 0 52 52 - 933 784
info@az-heizkosten.de • **www.az-heizkostenabrechnung.de**

Fliesen *& Service*
Lücke

Ihre Bad-Planung und Ausführung aus einer Hand

- modern, alters- und behindertengerecht
- Neubau oder Renovierung
- Terrassen und Balkonbeläge aus Keramik-Elementeplatten in verschiedenen Größen, frost- und trittsicher
- Fliesen für Bäder und Wohnbereiche in aktuellen Trendfarben

Büro + Lager:
Bleichstr. 22
Bad Lippspringe
05252 - 964950
www.fliesenluecke.de

Besuchen Sie unsere Ausstellung
Sonnenweg 8 · 33175 Bad Lippspringe

Rollladen
Sebastian Rose & Jörg Feuchthofen GbR
05252 81317
Reparatur
Modernisierung
Fertigung
Gewerbepark 18 * 33189 Schlangen
www.rollladen-schlangen.de

- Anzeige -

ENERGIE DER SONNE SELBST NUTZEN STATT EINSPEISEN

Dank leistungsfähiger Batterien lässt sich Solarstrom effizient speichern

(djd). Wer heute eine Photovoltaikanlage auf seinem Hausdach plant, denkt nicht an die Einspeisung des Stroms ins öffentliche Netz, sondern vor allem an seine Nutzung im eigenen Haushalt. Ein Problem war dabei bisher, dass Sonnenstrom nur tagsüber erzeugt werden kann, während der Energiebedarf fürs Kochen und Backen, für Licht, Kühlschrank und TV ja auch abends und teilweise nachts besteht. Statt Strom wie bisher üblich an sonnigen Tagen zum größten Teil ins Netz abzugeben und dafür zu anderen Zeiten aus dem Netz zu beziehen, kann man die solar erzeugte Energie nun auch zu Hause speichern.

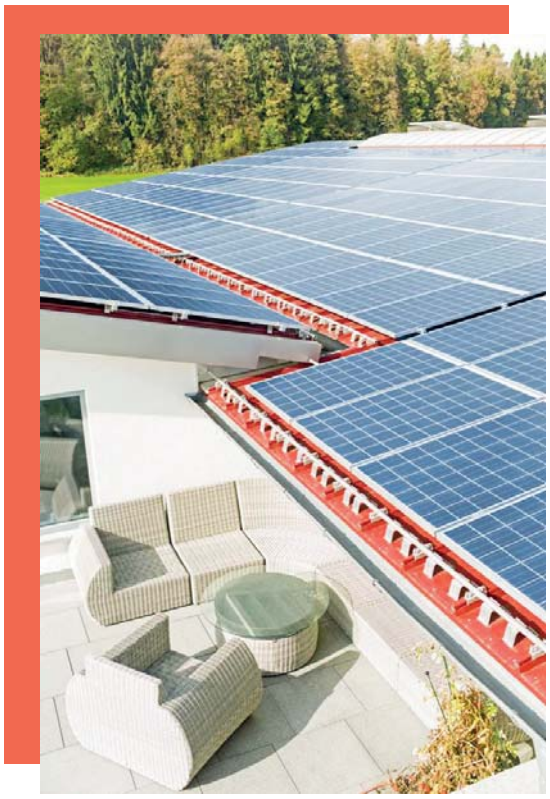

Foto: djd/E.ON

SONNENSTROM SELBST NUTZEN: DAS GEHT AM BESTEN MIT EINEM STROMSPEICHER, MIT DEM SICH ZUM BEISPIEL DIE NÄCHTE ÜBERBRÜCKEN LASSEN.

Leistungsfähige Batterien mit geringem Platzbedarf

Mit der rasanten Weiterentwicklung der Batterietechnologie ist diese Variante jetzt auch für private Hausbesitzer attraktiv geworden. "Stromspeicher der neusten Generation wie beispielsweise unser 'Aura'-Modell sind so leistungsfähig, dass sie bei voller Ladung eine Familie ohne Probleme einen ganzen Abend versorgen können", erklärt Johannes von Clary, Solarexperte beim Energieanbieter E.ON. Sie seien dabei mittlerweile so kompakt, dass sie einfach an die Wand montiert werden könnten und sich auch optisch harmonisch in den Haushalt einfügen. Ein solcher Speicher im Privathaus lohnt sich generell für jeden, der eine Photovoltaikanlage plant oder bereits eine betreibt.

Eigenverbrauch durch Stromspeicher verdoppeln

"Mit einem Stromspeicher lässt sich der Eigenverbrauch von rund einem Drittel auf bis zu 60 bis 70 Prozent des Strombedarfs steigern", so von Clary. Und Energie, die man nicht mehr zukaufen müsse, senke spürbar die Stromkosten. Zugleich ein Weg, unabhängiger und nachhaltiger zu leben. Für wen welcher Speicher der richtige ist und wie groß seine Kapazität ausfallen sollte, kann am besten ein Photovoltaikspezialist beurteilen. Für einen Vier-Personen-Haushalt genügt in der Regel eine Speicherkapazität von drei bis acht Kilowattstunden. Sie speichert in etwa so viel elektrische Energie wie der Haushalt an einem Abend und nachts verbraucht.

FÜR DIE PLANUNG EINER PHOTOVOLTAIKANLAGE MIT STROMSPEICHER SIND PV-EXPERTEN GEFRAGT.

Umschalten auf Eigenstrom - ohne Komfortverlust

Einmal installiert, ist die Nutzung einer Photovoltaikanlage mit eigenem Stromspeicher ebenso komfortabel wie die gewohnte Nutzung von Strom aus dem Netz. Überschüssiger Strom wird an sonnigen Tagen gespeichert, bis die Batterie voll geladen ist. Erst dann gehen weitere Überschüsse automatisch ins öffentliche Netz. Die Umschaltung von direkt erzeugtem PV-Strom auf Batteriestrom erfolgt ebenfalls vollautomatisch, ohne dass der Nutzer etwas davon bemerkt.

HARK® KAMINE
...die mit dem Feinstaubfilter
Hark 44 GT ECOplus
Der umweltfreundlichste Kaminofen Stiftung Warentest Heft 11/2011
Zukunftsorientierte Technik mit integriertem Keramik-Feinstaubfilter
Geprüfte Qualität HARK ECO plus Energieeffizienz
Hark GmbH & Co. KG, Hochstr. 197–213, 47228 Duisburg
Ausstellungen:
33649 Bielefeld, Sunderweg 2 (gegenüber von IKEA)
33106 Paderborn, Frankfurter Weg 8
Öffnungszeiten: Mo. – Fr. 10 – 19 Uhr, Sa. 10 – 16 Uhr
JETZT GRATIS +++ 188-seitiger KATALOG und Angebotsflyer mit Preisen auf www.hark.de oder gebührenfrei unter (0800) 2 80 23 23

So können *HOBBYGÄRTNER* für kräftiges Wachstum auf dem Balkon sorgen

(djd). Viele Balkonbesitzer treiben es kunterbunt - im wahrsten Sinne des Wortes: Erst mit unzähligen Farbtupfen, sattem Grün und einem üppigen Pflanzenwachstum wird für sie die Freiluftverlängerung des Wohnzimmers richtig gemütlich. Doch nicht jeder hat einen grünen Daumen oder viel Zeit, um sich intensiv um die Pflege der Pflanzen in Balkonkästen und Kübeln zu kümmern. Mit den passenden Tipps gelingt das Gärtnern aber auch ohne allzu viel Aufwand und auch für Balkonbesitzer mit etwas weniger Erfahrung.

Gut dosiert wässern

Weniger ist mehr - dieses Motto gilt insbesondere beim Wässern und Düngen der Balkonbepflanzung. "Staunässe sollte der Freizeitgärtner in jedem Fall vermeiden", lautet die Empfehlung von Sven Koch, verantwortlich für die Verbraucher- und Händlerberatung bei Bayer Garten. Praktisch seien Pflanzkästen und Kübel mit Bohrungen an der Unterseite, durch die überschüssiges Wasser einfach ablaufen könne. Hilfreich sei auch eine Drainageschicht aus Blähton. Grundsätzlich gelte, nicht zu viel, dafür aber regelmäßig zu gießen, an sonnigen Tagen am besten jeweils morgens und abends. "Tabu für das Gießen ist in jedem Fall die pralle Mittagssonne", so Koch.

Nährstoffe genau abstimmen

Wichtig ist zudem eine ausreichende Nährstoffzufuhr, gerade weil den Kübelpflanzen nur sehr wenig Erdreich zur Verfügung steht. Eine Überversorgung ist ebenso zu vermeiden wie Mangelerscheinungen. Besonders einfach fällt das genaue Dosieren und Düngen mit einer eigens dafür geeigneten Pflanzenpflege. Die "Top Dünger Blühpflanzen" etwa enthält alle benötigten Nährstoffe sowie zusätzlich biologische Aktivstoffe für starkes Wachstum. Das Produkt ist perfekt abgestimmt auf alle Balkon- und Terrassenpflanzen wie etwa Margeriten, Geranien, Fuchsien, Stiefmütterchen und mehr. Verbrauchte Reserven im Pflanzenkübel werden auf diese Weise schnell wieder aufgefüllt. Erhältlich ist die Pflanzenpflege in Gartencentern, Baumärkten, im Landhandel und in weiteren Fachgeschäften.

Rasenroboter im Einsatz

Bad Lippspringe. Gemütlich im Liegestuhl liegen und dem Rasenroboter bei der Arbeit zusehen, davon träumt manch Gartenbesitzer. Am Samstag, 2. April, 13.30-15.00 Uhr, bietet die Volkshochschule Bad Lippspringe einen Anschauungstag an, bei dem der Interessierte sich bei dem Techniker Bernd Ruhmöller über die Arbeitsweise des Gartenhelfers informieren kann. In einem Garten mit Bäumen und Blumenbeeten wird die Vorgehensweise des Roboters demonstriert. Der Kurs kostet 5,50 Euro (keine Ermäßigung), Treffpunkt ist am Haus Hartmann. Anmeldungen zu dem Kurs und weitere Informationen weiß Daniela Bosse, Zimmer 150, unter der Telefonnummer 05252-26118. Anmeldungen sind auch über das Internet unter www.vhs-paderborn.de möglich.

FÜR EIN KRÄFTIGES WACHSTUM UND SCHÖNE BLÜTEN
BENÖTIGEN PFLANZEN EINE
GUT DOSIERTE VERSORGUNG MIT NÄHRSTOFFEN.

Raiffeisen-Markt
Raiffeisen-Markt Bad Lippspringe
Ihr Nahversorger vor Ort

Jetzt NEU IM SORTIMENT!
Reitsportartikel von Kavalkade!
Kavalkade
Wegen Sortimentsumstellung viele Reitsportartikel KNALLHART reduziert!

10% auf Oscorna Naturdünger
Gültig bis zum 31.03.16

Bei uns finden Sie alles für den START IN DIE GARTENSAISON, unser kompetentes Team berät Sie gern!

SONDERAKTION
Rinti Dosen 800g
10 Dosen kaufen
2 Dosen Gratis
Solange der Vorrat reicht.
Gültig bis zum 31.03.16

Öffnungszeiten: Montag - Freitag 09.00 - 18.00 Uhr • Samstag 09.00 - 14.00 Uhr
Am Vorderflöß 25c • 33175 Bad Lippspringe • Telefon: 05252 / 9356318

Kommunionkinder 2016

St. Martin, Bad Lippspringe
03. April 2016, 10 Uhr

Bade, Johanna
Martinstr. 16

Barsznica, Igor
Kirsperbaumweg 6

Berg, Justus
Bonhoefferstr. 63

Bielefeld, Luca
Triftstr. 7

Bunte, Benedikt
Parkallee 8

Campbell, Connor
Antoniusstr. 8A

Donato, Sarah-Elin
Lange Str. 9

Ernst, Johanna
Kurparkstr. 2

Franc, Dominik
Heideweg 16

Golüke, Pia
Kilianstr. 78
33098 Paderborn

Grote, Celina
Lange Str. 20a

Hennig, Nico
Kirsperbaumweg 9

Hopkins, Layla
Am Beispring 26b

Jensen, Finja
Von-Ketteler-Str. 4

Kacprzak, Emily Jasmin
Zum Haverkamp 89

Karais, Ellen
Am Ulmenhof 32

Keller, Rafael
Detmolderstr. 182

Kluger, Hendrik
Zum See 90

König, Simon
Antoniusstr. 14a

Krüger, Christjan
Peterstr. 5

Ledwinka, Lennard
Langestr. 7

Markussen, Lasse Mika
Backhorn 8
33100 Paderborn

Markussen, Maya Lotte
Backhorn 8
33100 Paderborn

Münster, Marten
Hoppenberg 2

Neblik, Philipp
Amselweg 3a

Ogbuanu, Adelheit
Arminiusstr. 35

Picht, Lara
Im Schildern 17

Promnik, Roxana
Detmolder Str. 188

Rudolphi, Christina
Lindenweg 20

Rudolphi, Tristan
An der Stadtmauer 6

Schröder, Josua
Forellenweg 11

Stempski, Chiara
Hohe Kamp 7

Stijohann, Henri
Backhorn 14
33100 Paderborn

Suruda, Wiktor
Hermannstr. 6

St. Marien, Bad Lippspringe
10. April 2016, 10 Uhr

Bragulla, Pia
Detmolder Str. 46

Chirivi, Mirco
Poststr. 2b

Claes, Emma
Am Vorderflöß 19

Costa, Stefano
An der Bleiche 10

Franzen, Jana
Vom-Stein-Str. 9b

Gelewski, Anna Lena
Von-Hardenberg-Str. 12

Kamp, Katjana
Detmolderstr. 46

Lafia, Daniele
Grünestr. 40a

Molina Gomez, Manuel
Rosenstr. 31a

Müller, Laura
Savignystr. 42b

Navarra, Vincent
Mühlenflößstr. 43

Pauly, Celina
Detmolderstr. 124

Perkowski, Marcel
Vom-Stein-Str. 11

Peters, Vincent
Grüne Str. 25

Schäfers, Lena
Bleichstr. 45

Schilling, Timo
Bielefelder Str. 27

Stremel, Lisa
Widukindstr. 24a

St. Marien, Schlangen
17. April 2016, 10 Uhr

Anton, Linus-Nicolas
Kohlstädter Straße 1c

Bechler, Alexandra
Paderborner Straße 33c

Bludau, Maximilian
Im Mühlengrund 4

Brockmeyer, Fiona
Aldegrevestr. 2
33102 Paderborn

Franzelin, Nico
Lippspringer Straße 45a

Hauck, Valeria
Gartenstraße 10c

Hellwig, Mika
Grenzweg 9

Heißenberg, Nick
Paderborner Str. 63

Kuboszek, Igor
Langetalstr. 1

Martin, Fabian
An den Knickwiesen 8

Mescheder, Lenja
Querweg 3

Müller, Amelie
Rosenstr. 27

Pakosch, Mariella
Paderborner Str. 33b

Penke, Lea Sophie
Parkstr. 14a

Penke, Wiebke
Lindenstr. 64a

Schmidt, Luis
Im kleinen Bruch 9

Steinmetz, Celine
Alexander-Schmorell-Str. 9

Thöne, Marisa Julie
An den Knickwiesen 6

Voß, Mia
Erikastr. 16

Worrach, Pascal
Berliner Straße 10

Worrach, René
Berliner Straße 10

Gemeinde Benhausen
10. April 2016

Adami, Jana
Dittmann, Lena
Gruß, Philipp
Meyer, Fynn
Miks, Gudu
Nitschke, Joline
Plowmann, Robin
Stark, Christina
Vetter, Tim

Gemeinde Neuenbeken

Amedick, Max
Freitag, René
Heise, Declan
Hoischen, Leonard
Horenkamp, Niclas
Kosberger, Philip
Kramer, Lina
Kuc, Dominik
Stroka, Marcel
Tewes, Elias
Wieners, Marie
Wrede, Joe

23. MÄRZ 2016, MITTWOCH

13:15 Uhr **EGV-Wanderung auf dem Eggekamm von Willebadessen nach Neuenheerse**, ab Rathaus Friedrich-Wilhelm-Weber-Platz 1
14:00 Uhr **Ferienspiele am Prinzenpalais**, Arminiuspark 11
19:00 Uhr **Gedächtnis trainieren**, Cecilien-Klinik, Lindenstr. 26
19:00 Uhr **Spiele-Abend**, Teutoburgerwald-Klinik, Cafeteria
19:30 Uhr **Kino: Das Wetter in geschlossenen Räumen**, Odin´s Filmtheater im Lippe-Institut

24. MÄRZ 2016, DONNERSTAG

09:00 Uhr **Nordic Walking (nicht nur) für Seniorinnen und Senioren**, Treffpunkt Parkplatz am Freibad

25. MÄRZ 2016, FREITAG

18:00 Uhr **Nacht-Planetenwanderung**, Arminiuspark
19:30 Uhr **Kino: The Revanant - Der Rückkehrer**, Odin´s Filmtheater im Lippe-Institut

26. MÄRZ 2016, SAMSTAG

14:00 Uhr **Stadtführung „Stadtgeschichte“**, ab Tourist-Information, Lange Str. 6

27. MÄRZ 2016, SONNTAG

15:00 Uhr **Tanztee mit Ferenc „Pepe“ Pinter**, Gaststätte „Anders“ (ehemals Oberließ)

28. MÄRZ 2016, MONTAG

13:15 Uhr **EGV-Wanderung vom Rehberg zur Max- und Moritzquelle oder EGV-Hütte**, ab Rathaus, Friedrich-Wilhelm-Weber-Platz 1

30. MÄRZ 2016, MITTWOCH

13:15 Uhr **EGV-Wanderung von Distelbruch nach Bad Meinberg**, Rathaus, Friedrich-Wilhelm-Weber-Platz 1
15:00 Uhr **Sitzung des Seniorenbeirates der Stadt Bad Lippspringe**, Haus Hartmann (hinterer Eingang), Kirchplatz 1
19:00 Uhr **Spiele-Abend**, Teutoburgerwald-Klinik, Cafeteria
19:30 Uhr **Kino: The Revanant - Der Rückkehrer**, Odin´s Filmtheater im Lippe-Institut

31. MÄRZ 2016, DONNERSTAG

09:00 Uhr **Nordic Walking (nicht nur) für Seniorinnen und Senioren**, Treffpunkt Parkplatz am Freibad
16:00 Uhr **Hilfe und Beratung bei speziellen Fragen rund um Computer**, Smartphone, Tablet, Laptop, Fernseher, HiFi-Anlagen u.v.m., Büro des Zentrums für ehrenamtliches Bürger-Engagement, Burgstr. 12, 2. Etage

01. APRIL 2016, FREITAG

19:30 Uhr **Kino: Carol**, Odin´s Filmtheater im Lippe-Institut

02. APRIL 2016, SAMSTAG

13:15 Uhr **EGV-Wanderung vom Rehberg (417 m) oder Bollerborn über den Eggekammweg nach Kempen**, ab Rathaus, Friedrich-Wilhelm-Weber-Platz 1

03. APRIL 2016, SONNTAG

14:00 Uhr **Golf-Schnupperkurs**, Britsh Army Golf Club, Senne1
14:30 Uhr **Öffentliche Führungen durch das künftige LGS-Gelände**, Schäferbrunnen, Arminiusstr.
15:00 Uhr **Tanztee mit den „Habaneros“**, Gaststätte „Anders“ (ehemals Oberließ)

04. APRIL 2016, MONTAG

18:00 Uhr **Tausche Bulette gegen Bulgur**, Schulküche , Im Bruch 5

06. APRIL 2016, MITTWOCH

13:15 Uhr **EGV-Wanderung vom Gauseköter Berg zu den Externsteinen**, Rathaus, Friedrich-Wilhelm-Weber-Platz 1
18:00 Uhr **Tipps zum Energiesparen im Prinzenpalais**, Prinzenpalais, Arminiuspark
19:00 Uhr **Spiele-Abend**, Teutoburgerwald-Klinik, Cafeteria
19:30 Uhr **Kino: Carol**, Odin´s Filmtheater im Lippe-Institut

REAL MADRID ZU GAST im Kurwaldstadion

Anpfiff für einen Fußballspaß der besonderen Art: Das Camp der Real Madrid- Fußballschule ist vom 15. bis 19. August beim BVL zu Gast.

Bad Lippspringe. Wenn das Fußballcamp von Real Madrid in Bad Lippspringe seine Zelte aufschlägt, ist montags bis freitags von 9:30 Uhr bis 15:00 Uhr Training angesagt. Die Übungen werden von einem Team erfahrener und lizenzierter Fußballtrainer geleitet und basieren auf dem erfolgreichen Konzept der Jugendakademie des spanischen Rekordmeisters. Auch einige ehemalige Bundesliga- und Nationalspieler gehören zum Trainer Portfolio der Real Madrid-Fussballschule. Das Angebot im Kurwaldstadion richtet sich an alle Kinder von 7-14 Jahren aus den Kreisen Paderborn, Höxter und Lippe.

Jeder Teilnehmer erhält eine komplette Real Madrid-Trainingsausrüstung, bestehend aus einem kompletten Real Madrid-Trikotset, ein Trainingsball sowie eine Trinkflasche. Darüber hinaus ist die sportgerechte Verpflegung über die Dauer des Camps im Preis mit inbegriffen. Außerdem bietet der BVL im Rahmen des Fußballcamps ein abwechslungsreiches Rahmenprogramm an.

Informationen, Anmeldeformulare sowie weitere Informationen rund um die Real Madrid-Fußballschule sind auf der Internetseite www.frmclinics.com zu finden.

WOCHENMARKT wegen Ostern schon am Donnerstag

Der Bad Lippspringer Wochenmarkt findet in dieser Woche ausnahmsweise schon am Donnerstag, 24. März, statt. Er wird aufgrund des Feiertages Karfreitag um einen Tag vorgezogen. Die Marktbeschicker bitten alle Kunden, sich darauf einzustellen.

Fleischerei Klare

Wir haben die Gunst der Stunde genutzt und unser Ladengeschäft ebenfalls umgebaut. Nun haben wir eine Heißtheke, an der unsere Kunden täglich frische Leckereien auswählen können. Unsere Öffnungszeiten haben wir mittags bis 13.30 Uhr verlängert, so dass auch die umliegenden Geschäftsinhaber, die selbst bis 13 Uhr geöffnet haben, dann noch zu uns kommen können. Bei all unseren Kunden bedanken wir uns derzeit für ihre Treue mit einer kostenlosen Tasse Kaffee aus unserem ebenfalls brandneuen Kaffeevollautomaten.

CHRISTOPH KLARE FLEISCHEREIFACHGESCHÄFT

Juwelier Raphael Schäfers

Die Hälfte der Strecke haben wir geschafft, ein Ende ist in Sicht. Wir waren froh, dass wir keinen richtigen Winter hatten und die Bauarbeiten zügig voran gingen. Trotz aller Widrigkeiten zeigen die Kunden großes Verständnis für Lärm, Verschmutzungen und schwierige Zuwege. Wir freuen uns immer, wenn jemand seinen Weg zu uns findet. Für auswertige Kunden stehen wir auch telefonisch beratend zur Verfügung, wenn zum Beispiel nach Parkmöglichkeiten gesucht wird. Alle Parkplätze sind ja weiterhin erreichbar. Wir schauen nach vorn und freuen uns auf den neuen Glanz der Detmolder Straße. Alles wird gut!

SCHÄFERS TREND JUWELIER

Kindsträume

Kindsträume werden wahr! Mit unserer Neueröffnung am 1. April gibt es in Bad Lippspringe endlich einen Ort für hochwertige Kindermöbel und Accessoires. Ob Tapeten, Möbel, Textilien, Lampen, Deko oder kleine Geschenke, wir liefern, montieren, beraten und gestalten passgenau für große und kleine Kunden. Vom Baby- bis zum Jugendzimmer schaffen wir ganz besondere Räume für ganz besondere Menschen. Besuchen Sie uns im April und lassen Sie sich begeistern.

kindsträume kindermöbel | accessoires

Fotostudio Lichtblitz

Der Weg in unser Ladengeschäft gleicht zur Zeit einer Odyssee. Wir jubeln bei jedem Kunden, der das Abenteuer besteht und zu uns findet. Trotz aller Widrigkeiten halten wir den Geschäftsbetrieb aufrecht und sind zu den normalen Öffnungszeiten für unsere Kunden erreichbar. Natürlich haben wir als Fotografen das Geschehen vor unserer Haustür bereits umfangreich dokumentiert und können belegen: Es geht zügig voran. Dennoch freuen wir uns auf den Tag, da alles vorbei ist und im neuen Glanze strahlt.

Fotostudio Lichtblitz

Griechisches Restaurant Syrtaki

Lassen Sie den Baustellenlärm hinter sich und genießen Sie in unserem gemütlichen Ambiente beste griechische Spezialitäten. Ob mittags oder abends, wir verwöhnen Sie stets mit Köstlichkeiten aus besten Zutaten. Unsere Küche ist täglich bis 23 Uhr geöffnet.

Wir freuen uns auf Ihren Besuch und wünschen Frohe Ostern!

GRIECHISCHES RESTAURANT SYRTAKI

UMBAU der Detmolder Straße

Die Stimmung ist gut

Die Detmolder Straße ist seit Oktober 2015 eine riesige Baustelle. Die Geschäftsinhaber müssen nicht nur Lärm, Staub und Dreck ertragen, sie kämpfen auch um ihre Kunden. Und die bleiben ihrem Bad Lippspringer Einzelhandel treu. Trotz aller Widrigkeiten ist die Stimmung gut. Dafür sind auch die zügig voranschreitenden Bauarbeiten mitverantwortlich. Gerne lobt man die Bauarbeiter vor der Tür für ihren Einsatz. Sie erledigen ihre Arbeit bei Wind und Wetter und sind immer freundlich und hilfsbereit gegenüber Passanten, denen sie auch schon mal einen Weg weisen oder über den Baustellen-Schotter helfen.

Noch sieben Monate wird die Detmolder Straße eine Baustelle bleiben, dann wird sie für Bürger und Besucher eine Flaniermeile mit besonderer Atmosphäre werden. „Alles wird neu" betont auch Bauamts-Mitarbeiter Axel Voss in unserem großen Interview in der nächsten Ausgabe am 6. April 2016. Inzwischen wächst bei allen die Vorfreude auf das, was kommen wird. Die Autofahrer bekommen eine komplett neue Fahrbahndecke, die Fußgänger mehr Platz auf dem Gehweg, die Radfahrer einen sicheren Radweg. Bushaltestellen, an denen ebenerdiges Aussteigen möglich ist, Geschäftseingänge werden behindertengerecht, neue Beleuchtungen, Bänke, Mülleimer und Fahrradständer werden die Detmolder Straße zu einem sehenswerten Aushängeschild für die Stadt machen.

Auch die Stadt trägt ihren Teil zum guten Gelingen des Bauvorhabens bei. Umfassend wurden und werden Anwohner und Geschäftsinhaber informiert. Besondere Anliegen, Fragen oder auch Beschwerden werden ernst genommen und gerne nimmt man sich Zeit und sucht nach Lösungen, falls es mal Probleme gibt. Wichtig war den Geschäftsinhabern vor allem, dass deren Grundstückszufahrten und damit die Erreichbarkeit der eigenen Kundenparkplätze erhalten bleiben. Das konnte weitestgehend gewährleistet werden. Aber auch die öffentlichen Parkplätze sind nach wie vor erreichbar.

Wir haben die Geschäfte an der Baustelle Detmolder Straße besucht und ein paar Stimmungen und Botschaften für die Kunden eingefangen. „Es ist ein ganz neues Gemeinschaftsgefühl entstanden.", sagte uns eine Inhaberin. Nutzen Sie die Einkaufmöglichkeiten, die die Stadt Bad Lippspringe Ihnen bietet. Und unterstützen Sie die Geschäftsinhaber bei Ihren Ostereinkäufen und auch darüber hinaus.

Residenz Westfalenhof

Die Bewohner der Residenz Westfalenhof haben in ihren Leben schon ganz andere Baustellen gemeistert, deswegen lassen wir uns von ein paar Baggern nicht aus der Ruhe bringen. Wir werben ja auch mit dem Slogan „Mitten im Leben", und dieses Leben kann manchmal eine Baustelle sein. Natürlich sind wir alle froh, wenn es vorbei ist und die Rollatoren dreimal so schnell über den neuen Asphalt rollen. Wir nehmen es mit Humor und machen das Beste daraus. Schon Rousseau wusste: „Die Jugend ist die Zeit, die Weisheit zu lernen. Das Alter ist die Zeit, sie auszuüben."

Arminius-Apotheke

Vielen Dank an unsere Kunden, die uns trotz der Umstände wegen der Baumaßnahmen die Treue halten!

Auch unsere Parkplätze können Sie weiterhin voll nutzen.
Wir freuen uns, dass die Detmolder Straße und unsere Stadt durch die Baumaßnahme noch schöner wird.

Arminius-Apotheke

Unser Haarstübchen

Wir möchten uns bei unserer Stammkundschaft für ihre Treue recht herzlich bedanken. Danke sagen wir auch den fleißigen Bauarbeitern, die einem auch mal ohne zu zögern über die Straße helfen.

Auf diesem Wege wünschen wir allen ein schönes Osterfest.
Wir sind Dienstag bis Freitag von 8:00 Uhr bis 17:30 Uhr und am Samstag von 7:30 Uhr bis 13:00 Uhr für Sie da.

Unser Haarstübchen

Gerry Weber

All unseren Kunden ein großes Dankeschön, dass Sie uns auch während der Umbaumaßnahmen die Treue halten. Vom 7. bis zum 9. April möchten wir Sie deshalb herzlich einladen zu unserem exklusiven VIP Shopping. Entdecken Sie unsere Frühjahr-/Sommer-Kollektion und genießen Sie Ihre ganz persönliche Stil-Beratung. Wir sind montags bis freitags durchgehend von 9:30 Uhr bis 18:00 Uhr für Sie da!
Wir freuen uns auf Ihren Besuch.

Ihr GERRY WEBER Team

GERRY WEBER

Möbelhaus Stoller

Wir bedanken uns recht herzlich bei unseren treuen Stammkunden, die weiterhin den Weg zu uns finden. Derzeit bieten wir in unserer Ausstellung ein vielfältiges Angebot an neuen Tischen und Stühlen aus Massivholz.

Ob klassisch oder ausgefallen, bei uns finden Sie alles für Ihr neues Esszimmer. Wir stehen Ihnen gerne beratend zur Seite und freuen uns auf Ihren Besuch.

Möbelhaus Stoller

Optik Fehse

Die Umbaumaßnahmen an der Detmolder Straße sind nun einmal notwendig. Wir tragen es mit Fassung. Unseren Kunden bieten wir daher auf alle RayBan-Fassungen und RayBan-Sonnenbrillen einen Rabatt von 20 Prozent. Diese Aktion ist bis zum 30. April gültig. Besuchen Sie uns und gönnen Sie sich und Ihren Augen frühjahrsschicken Glanz und den nötigen Durchblick. Denn den brauchen Sie, wenn Sie derzeit das Abenteuerland Detmolder Straße bestehen wollen. Wir freuen uns über jeden, der trotz der Widrigkeiten, den Weg zu uns findet.

optik fehse fachgeschäft für moderne augenoptik
Ray-Ban GENUINE SINCE 1937

Die Sprachquelle - Logopädie

Seit zehn Jahren führen wir mit einem breitgefächerten Angebot unsere Praxis für Logopädie an der Detmolder Straße 167. Wir, das sind Angela Tenud, Stephanie Stratton und unsere Therapiebegleithündin Clara. Menschen aller Altersgruppen helfen wir bei Sprach-, Sprech- und Stimmproblemen, denn Sprache ist für uns der Schlüssel zur Welt. Gerne machen wir auch Hausbesuche. Wir freuen uns auf das Ende der Bauzeit und die neue Bushaltestelle direkt vor unserer Praxis. Ein großes Dankeschön an unsere Patienten für die bisher aufgebrachte Geduld.

die Sprachquelle Logopädie

Physio Bad Lippspringe

Mit unserem umfassenden Therapieangebot sind wir auch während der Umbaumaßnahmen an der Detmolder Straße für unsere Patienten erreichbar. Ob Krankengymnastik, manuelle Therapie, Kiefergelenkbehandlungen, Bobath Therapie, Schroth-Therapie, Tapen oder klassische Massagen, bei uns werden Sie ganz schnell wieder alltagsfit. Die Parkplätze im Hof der Sparkasse sind für unsere Patienten nach wie vor nutzbar. Unsere Praxisräume erreichen Sie barrierefrei. Gerne kommen wir auch zu Ihnen nach Hause.
Herzliche Grüße, Ihre Beate Delija und Ute Seidel.

Physio Bad Lippspringe
Delija & Seidel GmbH & Co. KG.

Frisuren Kielmann

Wir freuen uns über unsere treue Stammkundschaft und danken allen Kunden, die trotz Baustelle zu uns kommen. Unsere Parkplätze hinter dem Haus sind die gesamte Zeit über weiterhin nutzbar.

Unser Team ist zu den gewohnten Öffnungszeiten für Sie da und freut sich auf Ihren Besuch. Ein fröhliches Osterfest wünscht Ihnen das Frisurenteam Kielmann.

Frisuren Kielmann

Kur Apotheke

Wir haben einen guten Eindruck vom Fortschritt der Bauarbeiten. Da die Zufahrt jederzeit gewährleistet wurde, sind auch die Parkplätze hinter unserem Haus weiterhin nutzbar. Unser Eingang, der jetzt auch behindertengerecht ist, erleichtert zudem den Weg in unsere Geschäftsräume. Auch während der Umbauten sind wir durchgehend von 8.30 bis 19 Uhr erreichbar. Sollte trotz unseres umfangreichen Warenbestandes mal etwas nicht vorrätig sein, liefern wir gerne nach Hause. Ein großes Dankeschön an unsere Kunden, die zum Wohle ihrer Gesundheit den Weg in die Kur-Apotheke finden.

Kur Apotheke Bad Lippspringe

STADTGESTALTUNG ▪ STRASSENBAU ▪ SIEDLUNGSWASSERWIRTSCHAFT ▪ PROJEKTSTEUERUNG

RÖVER
BERATENDE INGENIEURE VBI

RÖVER Ingenieurgesellschaft mbH
Robert-Bosch-Straße 11 ▪ 33334 Gütersloh
Internet www.roever-gt.de

tel (0 52 41) 2 34 99 - 0
fax (052 41) 2 34 99-20
mail info@roever-gt.de

LESERBRIEF

Wir weisen ausdrücklich darauf hin, dass der Inhalt nicht die Meinung der Redaktion darstellt. Anonyme Lesebriefe werden nicht abgedruckt. Für den Inhalt ist der Unterzeichner selbst verantwortlich. Die Redaktion behält sich vor, Lesebriefe zu kürzen.

AfD – Partei der Reichen

Auch in der öffentlichen Berichterstattung wird die AFD viel zu sehr auf die Flüchtlingsthematik reduziert.

Die AfD versucht den Anschein zu erwecken, sie sei Anwalt der Benachteiligten und der kleinen Leute? Ein Blick auf die wirtschaftlichen Forderungen der Partei lässt keine Zweifel zu: Nein, das ist sie nicht. Sie vertritt die Reichen – jene, die sie „Leistungsträger“ nennt.

Die AfD-Vorsitzende Frauke Petry lehnt den Mindestlohn ab. Er sei „neosozialistisch“ und ein „Job-Killer“, ein Ausfluss „realitätsferner Sozialromantik“, schimpfte Unternehmerin Petry. Geringqualifizierten und „Beschäftigten in den klassischen Trinkgeld-Branchen“ drohe durch den Mindestlohn Arbeitslosigkeit und Armut.

Dass Niedriglohnbeschäftigte von ihrem Einkommen nicht leben können - dafür hatte die AfD-Unternehmerin eine Lösung: Lasst die Allgemeinheit zahlen! Die AfD ist für staatliche Lohnzuschüsse statt Mindestlohn, für den die Unternehmen aufkommen müssen.

Die Realität hat Petry widerlegt. Jobs hat der Mindestlohn nicht gekostet, im Gegenteil. Laut gewerkschaftlichem WSI-Institut wuchs zum Beispiel in der „klassischen Trinkgeldbranche“, dem Gastgewerbe, die Beschäftigung 2015 um mehr als sechs Prozent. Gleichzeitig können sich Kellner, Friseure und Sicherheitsdienstleister über deutliche Lohnerhöhungen freuen. Im Gastgewerbe legten die Tarifverdienste um 3,3 Prozent zu. Besonders hilft der Mindestlohn übrigens den Menschen in Ostdeutschland, wo die Bruttostundenlöhne um 3,6 (West: 1,7) Prozent zulegten. Warum findet die AfD im Osten bloß so viele Anhänger?

Die AfD findet einen Schutz der Beschäftigten vor Leiharbeit und Werkverträgen unnütz: „Geltende Regelungen wie das Entsendegesetz reichen weitgehend aus.“ Von wegen! Noch immer nutzen Unternehmen billige Leiharbeiter und Werkverträge, um die Löhne ihrer Beschäftigten zu drücken. Laut Deutschem Gewerkschaftsbund (DGB) „sind dem Missbrauch Tür und Tor geöffnet“.

Steuerpolitisch orientiert sich die AfD nach eigener Aussage an dem Konzept von Paul Kirchhoff. Der hatte vor einigen Jahren einen dreistufigen Steuertarif vorgeschlagen: Der Spitzensteuersatz von 25 Prozent gilt ab einem Jahreseinkommen von 20.000 Euro. Das heißt: Wer 25.000 Euro verdient, zahlt 25 Prozent. Wer eine Million verdient auch. Das Steuermodell der AfD bevorzugt damit massiv die Reichen, die bisher maximal einen Steuersatz von 45 Prozent bezahlen müssen. Da dem Staat durch sein Konzept Milliarden-Einnahmeverluste drohen, wollte Kirchhoff auch „Steuerprivilegien“ abbauen. Hierzu zählte er übrigens auch die teilweise Steuerfreihet von Sonn-, Nacht- und Feiertagsarbeit. „Privilegierte“ wie zum Beispiel Krankenschwestern, werden sich freuen!

Gleich ganz abschaffen will die AfD die Erbschaftsteuer – also die Steuer, die nur die Reichsten zahlen müssen. Denn bei ihnen konzentriert sich das große Geld: Die reichsten zehn Prozent der Deutschen halten laut DGB knapp 70 Prozent des gesamten Vermögens, dem reichsten ein Prozent gehört mehr als ein Drittel. Klar, in solchen Kreisen wird viel vererbt. Immerhin mehr als 200 Milliarden jährlich. Davon bleiben gerade einmal sechs Milliarden beim Fiskus hängen.

Mit ihren Warnungen vor der Zuwanderung verschleiert die AfD ihre Vorhaben.

Ihre Vorschläge helfen mitnichten den „kleinen Leuten“, sondern nur den Reichen und Vermögenden. Dabei hat die CDU-CSU-SPD-FDP-Grünen-Politik diese Gruppen in den letzten Jahren ohnehin schon durch Steuer- und Lohnsenkungen befördert – die Kapitaleinkommen sind allein seit dem Jahr 2000 drei Mal so stark gestiegen wie die Arbeitseinkommen. Nötig ist daher keine Abschaffung des Mindestlohns, sondern seine Erhöhung. Leiharbeit muss streng reguliert werden und die Reichen einen fairen Steueranteilbeitragen. Das nutzt allen – selbst neoliberale Vereine wie die OECD geben mittlerweile zu, dass wachsende Ungleichheit dasWirtschaftswachstum beschädigt.

Paderborn, 14.03.16, Reinhard Borgmeier

Generalversammlung der KLJB Bad Lippspringe

v. l. Schriftführer Marius Bee, Kindergruppenleiterin Rabea Urban, Getränkewart Maik Güsen, 1.Vorsitzender Rainer Tofall, Beisitzer Jens Tofall, 1.Vorsitzende Victoria Strate, Fahnenabgeordneter Jannik Sanftenberg, Hüttenwart Marc Schmidt, Jugendgruppenvertreter Julian Schmidt, Kassierer Thiemo Ludmann. Foto: Thiemo Ludmann

Bad Lippspringe. Im Mittelpunkt der diesjährigen Generalversammlung der katholischen Landjugendbewegung Bad Lippspringe standen der Rückblick auf das vergangene Jahr und die Wahlen zum Vorstand. Der Rückblick auf das vergangene Jahr 2015 enthielt Aktivitäten verschiedenster Art. Höhepunkte waren die Ausrichtung des alljährlichen Osterfeuers, welches sich wieder großer Beliebtheit erfreuen konnte, sowie die Teilnahme an dem Karnevalsumzug in Scharmede mit dem vereinseigenen Karnevalswagen. Auch die langjährige Freundschaft mit der KLJB Büren-Steinhausen wurde mit zahlreichen Besuchen in diesem Jahr vertieft. Zum ersten Mal stand dieses Jahr auch ein Besuch des Erntedankumzug der KLJB Schwaney auf dem Programm, wo man zahlreich und mit eigenem Umzugswagen vertreten war. Nach sechsjähriger Vorstandsarbeit, darunter zwei Jahre als Kassierer, hat sich Matthias Willeke nicht mehr zur Wahl gestellt. Rainer Tofall dankte ihm für die langjährige ehrenamtliche Tätigkeit, die Anwesenden bedankten sich mit einem großen Applaus. Als Nachfolger rückte Thiemo Ludmann auf, welcher schon im vergangenen Jahr in den Vorstand gewählt wurde. Des Weiteren standen turnusgemäß die Wahlen zum Vorstand an. Zur Wahl stand das Amt des Schriftführers, hier wurde Marius Bee für zwei weitere Jahre von der Versammlung wiedergewählt. Auch Kindergruppenleiterin Rabea Urban wurde nach zwei Jahren ehrenamtlicher Vorstandsarbeit in ihrer erfolgreichen Arbeit mit der stetig wachsenden Kindergruppe bestätigt und für zwei weitere Jahre wiedergewählt. Julian Schmidt wurde von einem Teil der Versammlung, und zwar der Jugendgruppe für ein weiteres Jahr als deren Vertreter in den Vorstand der KLJB Bad Lippspringe gewählt. Zuletzt stand noch die Wahl zur ersten Vorsitzenden an, in der Viktoria Strate auch für zwei weitere Jahre von den anwesenden Mitgliedern gewählt wurde.

Bericht: Marius Bee

Prellball Schülermannschaft des TV Jahn Bad Lippspringe qualifiziert sich für die Deutsche Meisterschaft

v. li. Mats Honervogt, Manuel Umlauf, Tim Baumhör, Tobias Kleine, Enlil Isik, Fyn Schroer.

Bad Lippspringe. Bei den Westdeutschen Prellballmeisterschaften der Schüler- und Jugendmannschaften (11-14 Jahre), die am 5. und 6. März vom PV Gundernhausen (Hessen) ausgerichteten wurden, konnte die Lippspringer Prellballmannschaft der männlichen Jugend einen großen Erfolg verzeichnen. Die Mannschaft, in der Besetzung Tim Baumhör, Manuel Umlauf und Mats Honervogt, steigerten sich von Spiel zu Spiel. Die einzige Niederlage, bei dieser Meisterschaft, musste die Lippspringer Mannschaft in der Vorrunde gegen die favorisierten Spieler vom FA Altenbochum einstecken. Nach einer hervorragenden Leistung in der Rückrunde, traf die Lippspringer Mannschaft im Endspiel wieder auf Altenbochum. In diesem Spiel waren die Spieler aus dem Ruhrgebiet gegen die souverän aufspielenden Lippspringer chancenlos. Die Lippspringer Mannschaft demonstrierte hier ihre Stärke und gewann das Spiel mit 12 Bällen. Dieser Sieg bedeutet für die Lippspringer Sportler gleichzeitig die Fahrkarte zu den am 9. und 10. April 2016 in Waiblingen stattfindenden Deutschen Jugendmeisterschaften. Die Mannschaft der männlichen Jugend (15-18 Jahre) des TV Jahn Bad Lippspringe mit den Spielern Enlil Isik, Fyn Schroer, Finn Budde und Tobias Kleine, die sich ebenfalls für die Westdeutschen Meisterschaften qualifiziert hatten, konnten an diesem Wochenende krankheits- und verletzungsbedingt nur mit 3 Spielern antreten. In dem sehr stark besetzten Teilnehmerfeld, in dem auch die Mannschaft des letztjährigen Deutschen Meisters vom TuS Dortmund Sölde spielte, konnten die Lippspringer mit diesem Handicap nicht um die vorderen Plätze mitspielen. Nach einer starken kämpferischen Leistung reichte es hier noch zu einem tollen 6 Platz.

Ausflugsziele & Reiseziele

Die Bilsteinhöhle in Warstein erscheint in ganz neuem Licht!

Bereits vor über 128 Jahren begann mit der Entdeckung der Tropfsteinhöhle die Schauhöhlengeschichte – und damit auch die Geschichte der Höhlenbeleuchtung.

Nach einer ersten Beleuchtung mit Wassergas gab es zu Beginn der 20. Jahrhunderts die erste elektrische Beleuchtung. Die 1975 eingebaute Beleuchtung verrichtete ihren Dienst 41 Jahre lang.

Von September bis weit in den November hinein wurde in den Wintermonaten eine komplett neue LED-Beleuchtungsanlage mit über 300 LED-Scheinwerfern in der Bilsteinhöhle installiert. Nun erstrahlt die Bilsteinhöhle in ganz neuem Glanz.

Im hellen, weißen Licht der neuen Lampen lassen sich die Farben von Felsen und Tropfsteinen viel besser erkennen. Manche Tropfsteingebilde, die in der Vergangenheit kaum beachtet wurden, sind plötzlich zu wahren "Publikumslieblingen" geworden. Ein Besuch der Bilsteinhöhle ist jetzt noch interessanter und noch eindrucksvoller.

Winter-Öffnungszeiten:
November bis März:
10.00 - 15.30 Uhr

Sommer-Öffnungszeiten:
April bis Oktober:
09.00 - 16.30 Uhr

reisemobile-bajohr.de

Ankauf
- gute Preise -
auch Caravan

Jetzt anrufen
0172 - 8615536

Drogerie Reklamewelten

Eine Zeitreise durch vier Jahrzehnte

Museum im Schloss Bad Pyrmont
Sonderausstellung vom 3.3. bis 29.5.2016

Im Museum im Schloss Bad Pyrmont entführt eine Ausstellung in die faszinierende Reklamewelt der 30er bis 60er Jahre und wirft dabei einen spannenden Blick auf gesellschaftliche Entwicklungen und die Anfänge der Konsumwerbung.

Körperpflege- und Hygieneartikel, Babykost, Gesundheitsbedarf, Haushaltswaren, Wasch- und Putzmittel, Chemikalien, alles für Garten und Vieh sowie Fotografiezubehör – all dies gehörte zum Warenbestand einer gut sortierten Drogerie.

Jene Produkte vertrieb auch Oswald Keutner in der Vor- und Nachkriegszeit in seiner Drogerie in der Springer Innenstadt und bewarb sie mit der entsprechenden Reklame. Anschließend verstaute er über Jahrzehnte alte Zeitungen, Werbepappen und Plakate in einer alten Scheune, die 1985 abgerissen wurde. Zwei Tage vor dem endgültigen Verschwinden der Scheune samt Inhalt „rettete" Bernd Schönebaum einen Großteil des dort gelagerten Schatzes. Nun ermöglichen die inzwischen restaurierten Fundstücke die Wiederentdeckung eines faszinierenden Stücks deutscher Werbe- und Produktgeschichte.

Über 100 originale Werbetafeln aus den 30er bis 60er Jahren – darunter viele bekannte, aber auch verschwundene Marken aus dem Drogeriegeschäft – laden nun vom **3. März bis zum 29. Mai 2016** in der Sonderausstellung **„Drogerie Reklamewelten. Eine Zeitreise durch vier Jahrzehnte"** im Museum im Schloss Bad Pyrmont zu einer mitreißenden und unterhaltsamen Reise in eine vergangene analoge Reklamewelt ein. Auf besonders anschauliche Weise dokumentieren sie die Entwicklung der Konsumwerbung – von der Vorkriegszeit über die Zeit der Mangelwirtschaft in den Nachkriegsjahren bis hin zum Wirtschaftswunder – und geben gleichzeitig einen spannenden Einblick in die Gesellschaft der jeweiligen Zeit – ihre Botschaft ist dabei oftmals erstaunlich aktuell.

Denn die Werbetafeln sagen nicht nur viel über ihre Entstehungszeit aus, sondern regen auch an zum Nachdenken über wichtige, aktuelle Themen wie beispielsweise Geschlechterrollen, Umweltschutz und die gegenwärtige Situation unserer Konsumgesellschaft. Zugleich lässt die Ausstellung eine Epoche wiederaufleben, in der Plakate nicht „nur" Werbemittel, sondern echte Kunstprodukte waren, die aufwendig analog gestaltet, d.h. handgezeichnet und -koloriert wurden, heute für viele in Zeiten der Digitalisierung kaum noch vorstellbar.

Die Ausstellung im Museum Bad Pyrmont ist eine Ausstellung für alle Generationen, in der es für jeden, ob jung oder alt, Bekanntes und Unbekanntes wieder bzw. neu zu entdecken und zu bestaunen gibt.

Am 20. März, 17. April und 22. Mai 2016 (jeweils 11 Uhr) bietet der Finder und Eigentümer der Sammlung, Bernd Schönebaum, Sonderführungen durch die Ausstellung an. Um Anmeldung hierfür wird gebeten. Weitere Führungen nach Ankündigung und nach Terminvereinbarung unter 05281/606771 oder info@museum-pyrmont.de.

Museum im Schloss Bad Pyrmont
Schlossstraße 13
31812 Bad Pyrmont

Telefon: 05281/606771
Telefax: 05281/969126
Email: info@museum-pyrmont.de

www.museum-pyrmont.de

Wir wünschen schöne Osterferien!

TYPISCH FRAU

PADERBORN

WERBEMAGAZIN

★★★★★ für Sie gratis!

MÄRZ/APRIL 2016 | AUSGABE 03

MODE-HIGHLIGHTS
FÜR DEN STÄDTETRIP

LIEBLINGSSTÜCKE
SHOPPEN, SHOPPEN SHOPPEN ...

EI EI EI
ES WIRD OSTERN!

TABUTHEMA
MISSBRAUCH

HEGGEMANNMEDIEN

Jetzt online

www.typisch-frau-magazin.de

und an 700 Auslagestellen im Kreis Paderborn!

Einfach scannen und das komplette Magazin auf dem Smartphone lesen!

Werbeeffekt für das Paderborner Land

Touristikzentrale unterstützt die Landesgartenschau 2017

Freuen sich auf die Landesgartenschau (v.l.): Bürgermeister Andreas Bee, Landrat Manfred Müller, LGS-Geschäftsführerin Erika Josephs und Geschäftsführer Touristikzentrale Herbert Hoffmann

Bad Lippspringe. Eine weitere wichtige Partnerschaft hat die Landesgartenschau Bad Lippspringe 2017 GmbH in der Region geschlossen. Die Touristikzentrale Paderborner Land e. V., mit der die Kurstadt seit Jahren eng zusammenarbeitet, unterstützt die Großveranstaltung mit einem Partner-Paket, das insbesondere auch gemeinsame Werbepräsentationen bei Veranstaltungen in Deutschland, Belgien und den Niederlanden beinhaltet.

Die LGS 2017 zählt zu den größten und wichtigsten touristischen Veranstaltungen der kommenden Jahre im Paderborner Land. Nach Erfahrungen früherer Gartenschauen werden etwa 80 Prozent der Besucher die Region erstmalig besuchen. Herbert Hoffmann ist als Geschäftsführer Touristikzentrale bereits seit längerer Zeit in mehrere Gremien und Arbeitskreise zusammen mit der Stadt Bad Lippspringe eingebunden und darüber hinaus seit 2015 ständiges Mitglied des Fachbeirats Marketing und Öffentlichkeitsarbeit der Gartenschau.

Für ihr Engagement bei der Gartenschau erhält die Touristikzentrale einen adäquaten Gegenwert, zu dem ein Kontingent freier Eintrittskarten für Reisejournalisten und Verlosungen, die Nennung als Partner auf der Homepage, die Nutzung des LGS-Logos mit dem Zusatz „Wir unterstützen die LGS“, die Erwähnung in Publikationen und ausgewählten Standorten sowie Führungen über das Gelände für Reisejournalisten und touristische Akteure im Paderborner Land gehören. Damit kann der heimische Touristikverband einen zusätzlichen Werbeeffekt für das gesamte Paderborner Land generieren. Landrat Manfred Müller begrüßt als Vorsitzender der Touristikzentrale die Partnerschaft ausdrücklich: „Überregional beachtete Großveranstaltungen sind wichtig für die weitere Entwicklung des Tourismus im Kreis Paderborn. Das haben bestens besuchte Ausstellungen in Paderborner Museen, Kloster Dalheim und der Wewelsburg sowie touristische Großveranstaltungen wie der Deutsche Wandertag im vergangenen Jahr vielfach bewiesen. Deshalb unterstützen wir die Landesgartenschau 2017 in Bad Lippspringe mit allen uns zur Verfügung stehenden Möglichkeiten“.

Bürgermeister Andreas Bee freut sich als Vorsitzender des Aufsichtsrates der Landesgartenschau Bad Lippspringe 2017 GmbH über die wertvolle Zusammenarbeit: „Bereits seit vielen Jahren besteht eine gute und enge Kooperation der Bad Lippspringe Marketing mit der Touristikzentrale Paderborner Land. Diese Partnerschaft wird im Rahmen der Landesgartenschau 2017 noch intensiviert. Für diese Unterstützung sind wir dankbar“.

Erinnerung an die LGS-Vorbereitung

Zeitkapseln unter dem neuen Fontänenbecken im Kaiser-Karls-Park vergraben

Bad Lippspringe. Besondere Erinnerungsstücke für die Nachwelt konservieren – diese Möglichkeit hatten alle Bad Lippspringer Bürger im Rahmen der Bauarbeiten für die Landesgartenschau 2017. Jetzt sind die Zeitkapseln unter der neuen Kurpromenade im Kaiser-Karls-Park vergraben worden.

Ein interessantes Projekt ging im Kaiser-Karls-Park zu Ende. Die befüllten Zeitkapseln wurden in einem großen Behälter beständig verpackt und im vorderen Teil des zukünftigen Landesgartenschau-Geländes vergraben. „Die Zeitkapsel-Aktion wurde von den Bürgern gut angenommen. Die Vergrabung der Kapseln war eine gelungene Aktion, bei der viele der Besitzer zugesehen haben. Auf einer Tafel, die am neuen Wasserbecken befestigt wird, werden die Beteiligten noch lange an ihre persönlichen Zeitkapseln erinnert“, freut sich David Tyler von der Bad Lippspringe Marketing. Den Start machte das Zeitkapsel-Projekt bereits im Jahr 2015 beim Tag der Städtebauförderung. Seitdem konnten interessierte Bürger eine der limitierten Zeitkapseln kaufen, individuell gestalten und befüllen. Die Qualität der Kapseln ist so beständig, dass noch in einigen hundert Jahren nach den Gegebenheiten im Jahre 2016 geforscht werden könnte. Voraussichtlich bleibt der neu angelegte Kurpark nämlich lange Zeit in dieser Form bestehen.

CHRISTOPH KLARE FLEISCHERFACHGESCHÄFT

✓ Fleischfachgeschäft
✓ Partyservice
✓ Gastronomie/Großhandel

Detmolder Straße 132 • Bad Lippspringe • Tel.: 0 52 52/ 58 32 • Fax 5 27 79

Täglich frisch von 11.00 bis 13.30 Uhr !!!

Menüplan vom 28. März bis zum 02. April 2016

Mo.	28.03.	Ostermontag	
Di.	29.03.	Hähnchenschnitzel in Kräutersoße dazu Reis und Sellerie/Lauch Salat	5,20 €
		Geschnetzeltes mit Gemüsebeilage und Salzkartoffeln	5,20 €
Mi.	30.03.	Bunter Salatteller mit Putenbrust und Champignons, Brötchen und Dressing	4,50 €
		Bauernbraten mit Salzkartoffeln oder Püree und Sauerkraut	5,20 €
Do.	31.03.	Frische grobe Bratwurst mit Möhrengemüse und Butterspätzle	5,20 €
		Jäger/Zigeunerschnitzel mit Bauernsalat dazu Salzkartoffeln	5,20 €
Fr.	01.04.	Hackbraten mit Ei, Rahmspinat und Kartoffelpüree	5,20 €
		Gebratenes Fischfilet mit Weißweinsoße dazu Salzkartoffeln und Gemüse	5,50 €
Sa.	02.04.	Blumenkohlauflauf 4,50 € Gulaschsuppe, Hühnersuppentopf, Partysuppe	3,00 €

Menüplan vom 04. April bis zum 09. April 2016

Mo.	04.04.	Saftiger Zwiebelbraten mit Salzkartoffeln dazu Speckböhnchen	5,20 €
		Gefüllte Maultaschen in Käse/Lauchsoße dazu gemischter Salat	5,20 €
Di.	05.04.	Chinapfanne „süß/sauer“ mit Putenstreifen, Reis, Gemüse	5,20 €
		Saftiges Pfeffersteak mit Sahnekartoffeln und Grilltomate	5,20 €
Mi.	06.04	Rinderroulade „Hausfrauen Art“ mit Apfelrotkohl und Butterspätzle	5,50 €
		Indische Geflügelcremesuppe	3,00 €
Do.	07.04.	Saftiges Kassler dazu dicke Bohnen und Salzkartoffeln	5,20 €
		Rückenbraten „ Hawaii“ in Curry-Früchtesoße und Salatbeilage, Reis	5,20 €
Fr.	08.04.	Fischfilet mit Gemüseauflage, Salzkartoffeln und Salatbeilage	5,50 €
		Hackfleischklöße in Tomatensoße dazu Spaghetti und Broccoligemüse	5,20 €
Sa.	09.04.	Auflauf 4,50 € Schnippelbohnensuppe, Gulaschsuppe, Gyrossuppe	3,00 €

Reichhaltiges Angebot in der Auswahl der täglichen Menübeilagen!!!
Täglich frische Salatteller, hausgemachte Salate, diverse Suppen und Desserts!!!

Menüplan vom 11. April bis 16. April 2016

Mo.	11.04.	Bunte Nudelpfanne vegetarisch, dazu frischer gemischter Salat	5,20 €
		Rahmgeschnetzeltes mit Butternudeln, Kartoffeln und Leipziger Allerlei	5,20 €
Di.	12.04.	Gefüllte Paprikaschote mit Rahmsoße und Reisbeilage	5,50 €
		Leberkäse, Spiegelei, Blattspinat und Kartoffelpüree	5,20 €
Mi.	13.04.	Hausgemachte Wirsingroulade mit Kartoffelpüree und Wirsingherzen	5,20 €
		Vegetarische Gemüseschnitzel, Salzkartoffeln und Tomaten/Mozzarella	5,20 €
Do.	14.04.	Schnitzelpfanne „Florida“, Salatbeilage und Kroketten	5,20 €
		Gekochter Tafelspitz in Meerrettichsoße, Kartoffeln und rote Bete	5,50 €
Fr.	15.04.	Gebratenes Fischflilet in Senfsoße, Gurkensalat und Salzkartoffeln	5,50 €
		Tortellini in Käsesoße dazu Tomatensalat	5,20 €
Sa.	16.04.	Nudelauflauf 4,50 € Gulaschsuppe, Möhreneintopf, Käse-Lauchsuppe	3,00 €

Menüplan vom 18. April zum 23. April 2016

Mo.	18.04.	Schlemmerbraten „Paderborner Land“, Mischgemüse, Röstitaler	5,20 €
		Frikadellen mit Jägersoße dazu Salzkartoffeln und Farmersalat	5,20 €
Di.	19.04.	Putenschnitzel “Gourmet“ mit frischen Champignons, Bandnudeln und Salat	5,20 €
		Königsberger Klopse mit Möhren/Lauchgemüse und Salzkartoffeln	5,20 €
Mi.	20.04.	Krüstchen mit Spiegelei, Sc. Bernaise und Salzkartoffeln	5,20 €
		Bunter Salatteller mit Käsestreifen und Ei, Dressing und Brötchen	4,50 €
Do.	21.04.	Nudeln mit Hackfleischsoße und gemischter Salat	5,20 €
		Geschmortes Haxenfilet in Rahmsoße dazu Sauerkraut und Kartoffelpüree	5,20 €
Fr.	22.04.	Gebratene Forelle in Kräutersenfsoße, Salzkartoffeln und Gemüse	5,50 €
		Hähnchenkeule mit Gurkensalat und Reisbeilage	5,20 €
Sa.	23.04.	Zucchiniauflauf 4,50 € Erbseneintopf, Rindfleischsuppe, Gulaschsuppe	3,00 €

Guten Appetit !!! ***www.fleischerei-klare.de***

- Anzeige -

Wir wünschen schöne sonnige Ostern!

theinerautomobile autoservice

theiner-automobile
detmolder str. 48
33175 bad lippspringe
fon 0 52 52 42 70
fax 0 52 52 93 32 43

Wir bieten Ihnen:
- service rund ums auto
- klimaservice
- reparaturen aller fabrikate
- motorinstandsetzung
- karosserieinstandsetzung
- reifenservice
- autoverglasung
- elektronikdiagnosen
- fachkompetente beratung
- achsvermessung

Wir wünschen frohe Osterfesttage!

Autohaus & Abschleppdienst Mertens
Inh. E. Lesik

24 Stunden Autohilfe!
0172 / 2701331
Pannen- & Abschleppdienst für alle Versicherungen!

Rufen Sie uns an!
Telefon: 0 52 52 - 5 06 77

Antoniusstr. 14a
33175 Bad Lippspringe
abschleppdienst-mertens@gmx.de
www.Abschleppdienst-Mertens.de

- Wartung und Inspektion nach Herstellervorgaben
- HU + AU
- Reifenservice + Einlagerung
- Reparaturen aller Art
- Motorinstandsetzung
- Computerunterstützte Motordiagnose
- Achsvermessung
- Klimaservice

Schleppen, anschleppen, abschleppen

DAS AUTO AM HAKEN

Startschwierigkeiten, Panne oder Überführung. Es gibt viele Gelegenheiten, bei denen das Auto an den Haken genommen wird. Und oft ist dieser Haken ein Abschleppseil oder eine Abschleppstange. Wann aber handelt es sich um Schleppen, wann um Abschleppen, wann um Anschleppen? Und welche Konsequenzen ergeben sich daraus? Die HDI Versicherung wirft einen Blick auf die Rechtslage und gibt Tipps, was in welchem Fall beachtet werden sollte.

Quelle: Bilges/HDI

AUCH IN ZEITEN VON SMARTPHONE UND FREISPRECHANLAGE SIND HANDZEICHEN BEIM ABSCHLEPPEN HILFREICH UND WICHTIG.

ABSCHLEPPEN – NOTHILFE IM VORDERGRUND

Der Motor streikt, nichts geht mehr. Nicht einmal die Fahrt in die nächste Werkstatt schafft der Wagen noch aus eigener Kraft. „Das ist ein typischer Fall, der ein Abschleppen des Fahrzeugs rechtfertigt“, erklärt Dr. Martin Weldi, Leiter der Kfz-Schadenabteilung der HDI Versicherung. Denn in diesem Fall steht der Gedanke der Nothilfe im Vordergrund: Ein betriebsunfähiges Fahrzeug soll so auf schnellstem Wege zur nächsten geeigneten Werkstatt oder auch zum Schrottplatz gebracht werden.

Einfach Abschleppseil oder -stange zu schnappen und das defekte Auto hinter das eigene zu hängen, kann jedoch schnell schief gehen. Denn Autos mit Automatikgetriebe können Getriebeschäden davontragen, wenn sie einfach abgeschleppt werden. Ein Blick ins Fahrzeughandbuch gibt Aufschluss darüber, ob und in welcher Fahrstufe das Abschleppen überhaupt möglich ist.

Eine Höchstgeschwindigkeit schreibt die deutsche Straßenverkehrsordnung für den Abschleppvorgang zwar nicht vor, trotzdem aber sollten etwa 30 km/h nicht überschritten wer-den. Denn beim Abschleppen sind maximal fünf Meter Fahrzeugabstand erlaubt. Und mit mehr als 30 km/h hat der Fahrer des hinteren Autos bei einer scharfen Bremsung kaum eine Chance, rechtzeitig zu reagieren. Außerdem muss der Fahrer des defekten Fahrzeugs mit der Bedienung des Autos vertraut sein. Einen Führerschein braucht er jedoch nicht.

HANDY UND HANDZEICHEN

Passiert eine Panne auf einer Autobahn und wird das defekte Fahrzeug abgeschleppt, muss dies die Autobahn an der nächsten Abfahrt verlassen. Außerdem ist es streng verboten, beim Abschleppen auf eine Autobahn aufzufahren. Enorm wichtig ist in jedem Fall die Kommunikation zwischen beiden Fahrern: „Die Fahrer können vorab Handzeichen vereinbaren, besser aber sie bleiben per Freisprechanlage die ganze Zeit in Verbindung und teilen jede Aktion wie Abbiegen oder Bremsen dem anderen rechtzeitig mit“, rät HDI Schadenexperte Weldi. Handzeichen haben aber trotzdem noch nicht ausgedient: Da beide Fahrzeuge während der Fahrt das Warnblinklicht einschalten müssen, können diese zum Beispiel als Abbiegesignal für andere Verkehrsteilnehmer genutzt werden.

Sollte es trotz aller Vorsichtsmaßnahmen zwischen beiden Fahrzeugen zu einem Auffahrunfall kommen, bekommt häufig derjenige die Schuld zugesprochen, der auffährt. Wenn das Auto im Schlepptau angemeldet ist, kommt die Haftpflichtversicherung des geschleppten für den Schaden am vorderen Fahrzeug auf. Wird ein abgemeldetes Auto abschleppt, haftet die Haftpflichtversicherung des ersten auch für die Schäden, die das Pannenauto bei Dritten verursacht. Für Schäden am schleppenden Fahrzeug selbst springt die Vollkaskoversicherung ein.

ANSCHLEPPEN UND SCHLEPPEN – SONDERFORM 6 GENEHMIGUNG

Streikt der Wagen nach einer kalten Nacht oder ist die Batterie leer, kann ein Wagen zur Starthilfe angeschleppt werden. Im Prinzip gelten dabei die gleichen Regeln wie beim Abschleppen. Allerdings funktioniert das Anschleppen nur bei Autos mit Schaltgetriebe.

Beim Anschleppen werden die Fahrzeuge mit einem Seil oder einer Abschleppstange verbunden. Die Zündung des geschleppten Fahrzeugs wird eingeschaltet und der Fahrer kuppelt aus. Bei etwa 30 km/h sollte der Fahrer des geschleppten Autos kurz einkuppeln, so den Motor starten und schnell wieder auskuppeln. Probleme kann es jedoch geben, wenn mehrere Startversuche hintereinander erfolgen. Denn in diesem Fall kann so viel Kraftstoff in den Auspuff gelangen, dass dieser bis zum heißen Katalysator vordringen, sich dort entzünden und den Kat beschädigen kann.

Ist das Fahrzeug, das gezogen wird, nicht defekt oder kann es noch eigenständig bewegt werden, handelt es sich von Rechts wegen um „Schleppen“. Das gilt auch, wenn ein defektes Fahrzeuge nicht auf dem kürzesten Weg zur Werkstatt oder über längere Strecken bewegt werden soll. In diesen Fällen liegt keine Notlage vor, aus der heraus ein Abschleppen erlaubt wäre. Es muss daher eine behördliche Genehmigung bei der zuständigen Straßenverkehrsbehörde eingeholt werden. Außerdem benötigt der Fahrer des schleppenden Fahrzeugs mindestens den Führerschein der Klasse BE, es kann aber auch - je nach Art der Fahrzeuge - C1E oder CE erforderlich sein. Der Fahrer des geschleppten Fahrzeuges benötigt die Fahrerlaubnis für dieses Fahrzeug.

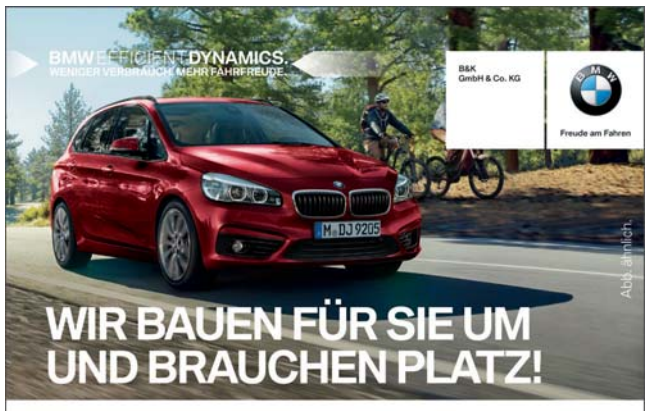

~~18~~ 9 x sofort verfügbare BMW 218d Active Tourer

110 kW (150 PS), Saphirschwarz met., 16" LM-Räder, Sport-Lederlenkrad inkl. Multifunktion, Regensensor und autom. Fahrlichtsteuerung, Park Distance Control (PDC) hinten, Klimaautom., Travel Paket, Sitzheizung vorn, Navigation u.v.m. Kraftstoffverbrauch (l/100 km): innerorts 5,1 · außerorts 3,9 · kombiniert 4,3 · CO_2-Emission kombiniert 134 g/km · CO2-Effizienzklasse A. Angaben gemäß ECE-Fahrzyklus.

LISTENPREIS UPE:	ANGEBOTSPREIS:	PREISVORTEIL:
~~37.090 €~~	28.990 €	8.100 €

Unser Leasingbeispiel:*

Fahrzeuggesamtpreis:	28.990,00 EUR
Einmalige Leasing-Sonderzahlung:	**0,00 EUR**
Laufzeit:	36 Monate
Laufleistung p.a.:	10.000 km
Nettodarlehensbetrag:	27.924,42 EUR
Sollzinssatz p.a.**	3,99 %
Effektiver Jahreszins	4,06 %
Mtl. Leasingrate*	**289,00 EUR**
Gesamtbetrag	10.404,00 EUR

Zzgl. 890 € für Zulassung, Transport und Überführung.

*Ein Angebot der BMW Bank GmbH, Heidemannstr. 164, 80939 München. Stand 02/16. Angebot gültig bei Zulassung bis 31.03.2016. **Gebunden für die gesamte Vertragslaufzeit.

B&K GmbH & Co. KG
Stedener Feld 2 · 33104 Paderborn
Tel 05251. 13 52-0
e-mail paderborn@bundk.de
www.bundk.de

Im Falle eines »Un«Falles die gute Wahl:

Wir wünschen schöne und sonnige Ostern!

Karosserie- & Fahrzeugservice
Rüdiger Dahl GmbH & Co. KG

- Karosseriemeisterbetrieb
- Unfallinstandsetzung sämtlicher Fabrikate
- Unfallschadensabwicklung
- KFZ-Reparatur
- Autoglasreparatur
- Fahrzeugrestauration

Telefon: 0 52 52 - 97 17 47

An der Talle 106 • 33102 Paderborn • (Gewerbegebiet Marienloh)

„Die Klarinette klingt so schön“: 16 Schülerinnen und Schüler der Gesamtschule Bad Lippspringe-Schlangen bilden eine Bläserklasse

Neue Bläserklasse wird von Sparkasse, Förderverein, Musikzug und Kreismusikschule gefördert

Bad Lippspringe / Schlangen (krpb). Seit zwei Wochen lernt Dwayne Hillmann Saxophon spielen. Er schnallt das Blasinstrument an einen Tragegurt und hängt es um seinen Hals. „Heute spielen wir das H“, sagt Lehrer Franz-Josef Rose. Dwayne bläst in das Instrument hinein. Ein kontinuierlicher Luftstrom ist dabei wichtig. „Das sieht leichter aus als es ist“, sagt der Elfjährige.

Die Saxophone leihen Dwayne und 15 weiteren Schülerinnen und Schülern der Gesamtschule Bad Lippspringe-Schlangen von der Kreismusikschule Paderborn. Bläserklasse nennt sich das Projekt, das die Gesamtschule in Kooperation mit der Kreismusikschule Anfang Februar ins Leben gerufen hat.

Die Bläserklasse der Gesamtschule Bad Lippspringe-Schlangen: Hintere Reihe, v. li.): Sabine Bunte (Musikzug Bad Lippspringe), Heinz Josef Struckmeier (Förderverein Kreismusikschule Paderborn e.V.), Edmund Kleinschnittger (pädagogischer Leiter der Kreismusikschule), Marie Schröder, Amelie Niewels, Nico Johannwerner, Hubert Böddeker (Sparkassenstiftung Paderborn), Johanna Magiera-Rammert (Musiklehrerin der Gesamtschule Bad Lippspringe-Schlangen), Roswitha Hillebrand (Schulleiterin der Gesamtschule Bad Lippspringe-Schlangen), Vordere Reihe: Jannis Schmidt, Pierre-Phillipp Kalter, Sonja Thiesbrummel, Dwayne Hillmann, Emre Pestenyste, Nico Grosse. (Foto: Kreisverwaltung Paderborn)

Die Bläserklasse ist eine neue Form des Musikunterrichts. Die Schülerinnen und Schüler erlernen innerhalb von zwei Schuljahren ein Blasinstrument – in Kleingruppen und im Orchester. „Die Kinder lernen nicht für sich alleine, sondern gleich in einer Gruppe, in der sie schon Freunde haben“, sagt Edmund Kleinschnittger, pädagogischer Leiter der Kreismusikschule. Das gemeinsame Musizieren fördert auch den Sozialsinn und die Hilfsbereitschaft. Und ganz nebenbei macht Musik auch noch schlau. Wissenschaftler haben herausgefunden, dass Musizieren das kognitive Lernen fördert.

Vor den Übungsstunden konnten die Schülerinnen und Schüler in einem Instrumentenkarussell die verschiedenen Blasinstrumente ausprobieren und sich schließlich entscheiden, welches Instrument sie lernen möchten. Amelie Niewels hat sich die Klarinette ausgesucht. „Ich habe auch die Trompete ausprobiert, aber die Klarinette klingt so schön“, sagt die Zehnjährige.

Mit dem Projekt Bläserklasse wird die Musik in den Schullalltag integriert, denn durch die Form der Ganztagsschule ist es schwer geworden am Nachmittag einem Hobby nachzugehen. Eineinhalb Jahre lang werden die 16 Schüler aus der fünften Jahrgangsstufe gemeinsam in der Bläserklasse musizieren. Danach haben sie die Möglichkeit, in einem Musikverein weiter zu machen. Der Musikzug der Freiwilligen Feuerwehr Bad Lippspringe unterstützt das Projekt daher schon jetzt. Dirigentin Sabine Bunte hat den Schülern Notenhefte mit in ihre Probestunde gebracht.

Für die elfjährige Marie Schröder passt das Konzept. „Ich bin froh, das Instrument direkt in der Schule zu lernen. Ich habe mittags so wenig Zeit.“ Auf der Klarinette hat sie als erstes das Stück „Alle meine Entchen“ gelernt.

Auch Nico Grosse ist begeistert von dem Angebot seiner Schule. Er übt in der Gruppe der Euphonien. „Das Instrument macht laute Töne“, erklärt der Zwölfjährige. Nicos Vorbild ist sein Cousin, der bereits im Musikzug der Freiwilligen Feuerwehr spielt.

Das Projekt Bläserklasse kostet 9.500 Euro. Die Sparkassenstiftung finanzierte mit 8.000 Euro den überwiegenden Teil der insgesamt 17 Blasinstrumente: drei Saxophone, drei Euphonien, drei Trompeten, vier Querflöten und vier Klarinetten. Der Förderverein der Kreismusikschule bezuschusst die Bläserklasse mit rund 1.500 Euro für Instrumente und Literatur. Die Noten spendet der ortsansässige Musikzug der Freiwilligen Feuerwehr. Die Musiklehrer für den Unterricht stellt die Kreismusikschule. Bisher ist die Bläserklasse an der Gesamtschule Bad Lippspringe-Schlangen ein Pilotprojekt, soll aber auch anderen Schulen im Kreisgebiet eingerichtet werden, kündigte Kleinschnittger an.

Hintergrund: Das Konzept der Bläserklassen kommt aus den USA. Der ostwestfälische Musikpädagoge Wolfgang Feuerborn brachte die Idee Mitte der Neunzigerjahre nach Deutschland – an das Gymnasium Nepomucenum in Rietberg.

TC BAD LIPPSPRINGE

Tennis-Saison wird früh eröffnet

Die Jahreshauptversammlung findet am Mittwoch, den 6.4.2016 um 19.30 Uhr im Clubhaus statt. Bereits zu Ostern werden die Plätze wohl schon geöffnet sein. Wie im vergangenen Jahr sind auch Spielerinnen/Spieler anderer Vereine herzlich eingeladen, schon früh auf Sand zu trainieren. Anmeldungen unter Tel.: 0160 / 97873158 bei Herrn Christian Dulisch. Ebenso wird das Schultennis für die Grundschulen in diesem Jahr wieder angeboten. In der JHV steht die Wahl des 2. Vorsitzenden an. Zur JHV und zur offiziellen Eröffnung des Spielbetriebes am 24.4.2016 sind alle Mitglieder herzlich eingeladen.

Kirchenkonzert des Kolping Musikvereins Bad Lippspringe

Spendenübergabe: Bettina Giese-Walhöfer (Stiftung Integ) Heiko Röder (musikalischer Leiter Kolping Musikverein), Christian Nolden (musikalischer Leiter Chor Zwischentöne) Marina Fischer (1. Vorsitzende des Kolping Musikvereins)

Bad Lippspringe. Ende Februar konnte Marina Fischer die 1. Vorsitzende des Kolping Musikvereins Bad Lippspringe zusammen mit Christian Nolden, dem musikalischen Leiter des Chors Zwischentöne und Heiko Röder dem musikalischen Leiter des Kolping Musikvereins, die stattliche Summe von 1.800 Euro als Spende an Bettina Giese Walhöfer von der Stiftung INTEG übergeben. Anlässlich ihres vierzigjährigen Bestehen hatten die ca. 50 Musiker des Kolping Musikvereins unter der Leitung von Heiko Röder ein sehr erfolgreiches Benefizkonzert im ausverkauften Kongresshaus der Badestadt veranstaltet. Als Gastverein trat der Chor Zwischentöne aus Paderborn unter der Leitung von Christian Nolden auf. Die Spende wird zur finanziellen Unterstützung des Reittherapie Angebotes der Stiftung INTEG eingesetzt.

Recht & Steuern

- Anzeige -

Neueinstellungen erleichtern

akz-o Die bürokratischen Hürden im Personalbereich sind so hoch, dass sie 37 Prozent der Unternehmer wesentlich daran hindern, neue Mitarbeiter einzustellen. Dies belegt eine aktuelle Studie des Software-Herstellers Sage. Im April 2015 hatte hierfür TNS Emnid 400 Geschäftsführer und Entscheider von Unternehmen mit 1 bis 499 Mitarbeitern befragt. Wissenschaftlich begleitet wurde die Untersuchung vom Institut für Mittelstandsforschung (IfM) Bonn. Die Studie zeigt insgesamt: Der Personalbereich ist besonders stark von der Bürokratie belastet.

„Wenn rund jeder dritte Unternehmer angibt, dass er sich durch Bürokratie und staatliche Regulierung an der Einstellung neuer Mitarbeiter gehindert fühle, dann ist die deutsche Gesetzgebung ein wahrer Jobkiller“, kommentiert Andreas Lechner, Mitglied der Geschäftsführung der Sage Software GmbH, das Ergebnis.

Neben der allgemeinen Bürokratiebelastung, die von fast allen Befragten (92 Prozent) als „hoch“ oder „sehr hoch“ bewertet wurde, ermittelte die Studie auch die Bürokratiebelastung in einzelnen Rechtsbereichen. Nach Ansicht der Geschäftsführer und Entscheider sind die Bereiche Steuern (88 Prozent), Sozialversicherung/-abgaben (80 Prozent) und Arbeitsschutz/-sicherheit (78 Prozent) am häufigsten mit bürokratischen Belastungen verbunden.

Bürokratie ist ein Jobkiller

„Es ist alarmierend, dass die Hürden für Unternehmer anscheinend so groß geworden sind, dass viele von ihnen abgeschreckt werden, neues Personal einzustellen. Der Mindestlohn hat diesen Trend noch verschärft. Es besteht meiner Meinung nach dringender Handlungsbedarf“, fasst Andreas Lechner die Ergebnisse zusammen. Die Studie „Bürokratie im deutschen Mittelstand“ ist nur eine Maßnahme gegen die Bürokratiemonster in Deutschland (www.sage.de/buerokratiemonster). Ein Online-Bürokratie-Check, Ratgeber, der Bürokratiemonster-Wettbewerb und das eigens entwickelte Online-Spiel machen auf das Thema aufmerksam.

Denken Sie an Ihr Steuererklärung von 2015

Wir helfen Ihnen bei Ihrer Einkommensteuererklärung.*

ARBEITNEHMER-LOHNSTEUERBERATUNG
- Lohnsteuerhilfeverein e.V. -
Beratungsstelle: Herr Seeboth
Detmolder Str. 31
33102 Paderborn
☎ (0 52 51) 14 889 50
kontakt@arlob.de
www.arlob.de
*Im Rahmen einer Mitgliedschaft gemäß § 4 Abs. 11 StBerG

- Anzeige -

Heilklimatische Wanderung

Bad Lippspringe. Die nächste Heilklimatische Wanderung mit dem Atem- und Klimatherapeuten Berny Fiedler findet am Sonntag, 29. Mai, um 10.00 Uhr statt. Während dieser Wanderung wird das Thema Klimatherapie, unter anderem mit dem Ausprobieren neuer Atemtechniken, ausführlich behandelt. Der Treffpunkt ist an der Fischerhütte. Die Teilnahme kostet 7,00 Euro; Gäste- und BaLi-Karteninhaber zahlen nur 6,00 Euro. Verbindliche Anmeldungen nimmt die Tourist-Info unter 05252-97700 entgegen. Die Teilnehmerzahl ist begrenzt.

Tagesbetreuung
im Haus St. Elisabeth
Haus St. Elisabeth Paderborn
Tegelweg 17 · 33102 Paderborn
Tel.: 0 52 51 / 15 09 10
Fax: 0 52 51 / 15 09 20
elisabeth.paderborn@vka-ev.de
www.vka-ev.de

Unsere Leistungen:
Grundpflege
Behandlungspflege
Hauswirtschaftliche Hilfen
Urlaubs-/Verhinderungspflege
Hausnotruf
24 Std. Bereitschaft
Pflegeberatung und –schulungen
Betreutes Wohnen
in der arminius RESIDENZ
proVITA
ambulante
Hauskrankenpflege
Anja Berners

proVITA
ambulante Hauskrankenpflege
Arminiusstr. 39
33175 Bad Lippspringe
Telefon (05252) 940 992
Telefax (05252) 940 993

Jahreshauptversammlung der kfd St. Martin

Bad Lippspringe. In diesem Jahr nahmen 40 Frauen an der Jahreshauptversammlung der kfd St. Martin teil. Nach einem geistlichen Vortrag von Gemeindereferentin Bettina Schmidt zum Jahr der Barmherzigkeit und einem regen Gedankenaustausch darüber, führte die Sprecherin des Leitungsteams Johanna Weinzettl weiter durch das Programm und hielt Rückblick auf das letzte Jahr. Nach dem Kassenbericht durch Lucia Wappelt war vor allem die Ehrung der Jubilarinnen ein schöner Höhepunkt dieses Nachmittages. Im Namen der ganzen kfd St. Martin gratulierten Aurelia Scheibler und Erika Schäfers den Mitgliedern Rosemarie Domanski zur 60 jährigen und Elisabeth Schäfers und Marlies Fischer zur 55jährigen Mitgliedschaft; Marita Böhm, Renate Boos, Änne Menze und Elisabeth Dierkes zur 40jährigen und Renate Schäfers und Anni Koch zur 25jährigen Mitgliedschaft. Die kfd St. Martin freut sich außerdem über drei neue Frauen in ihren Reihen.

Urlaub auch für Pflegebedürftige

Attraktive AWO -Seniorenreisen

Paderborn. Die Seniorenreisen der AWO bieten Sicherheit und Erholung speziell für ältere Menschen. Dafür sorgen die besonders ausgewählten Reiseziele und die ehrenamtlichen Reisebegleiter, die während der gesamten Reise als Ansprechpartner zur Verfügung stehen. Eine besondere Reise, an der auch pflegebedürftige Menschen teilnehmen können, ist die Reise nach Bensersiel vom 23. April bis zum 2. Mai. Für Teilnehmer bis Pflegestufe II fährt eine speziell geschulte Pflegebegleitung mit. Einen erholsamen Kur-Urlaub verspricht auch die Reise Bad Kissingen vom 26. April bis zum 8. Mai. Diese historische Kurstadt bietet den Teilnehmern viele Möglichkeiten für Gesundheit und Freizeit. Auf beiden Reisen sind gemeinsame Aktivitäten und Halbtagesfahrten im Preis enthalten. Informationen bei Birgit Frische unter 05251/290 66-12 oder b.frische@awo-paderborn.de.

TERMINE Zentrum für ehrenamtliches Bürger-Engagement

Burgstr. 12 • Öffnungszeit: montags von 9.00 bis 12.00 Uhr • Tel.: 05252 / 8398264/5

Gedächtnis trainieren mit Spaß und Humor mit Renate Brinkmann, Mittwoch, 23. März, 19.00 Uhr, Cecilien-Klinik, Lindenstr. 26.

Spiele-Abend „Spaß mit Bingo“ mit Karl-Heinz Brinkmann, Mittwoch, 23. März und 06. April, 19.00 Uhr Teutoburgerwald-Klinik, Cafeteria.

Nordic Walking (nicht nur) für Seniorinnen und Senioren, 1 Stunde durch den Kurwald (mit Einführung), Donnerstag, 24. März, 31. März und 07. April, 9.00 Uhr, Treffpunkt: Eingang Freibad, Renate Stalljohann.

Hilfe und Beratung bei speziellen Fragen rund um Computer, Smartphone, Tablet, Laptop, Fernseher, HiFi-Anlagen u.v.m. Herr Kanapathipillai hilft Ihre Fragen zu beantworten und den Umgang mit dem Computer zu trainieren. Lernen in kleinen Schritten und in Ihrem Tempo – so macht die Arbeit am Computer Spaß und der Erfolg stellt sich schnell ein. Donnerstag, 24. März, 31. März und 07. April, 16.00 – 18.00 Uhr, Büro des Zentrums, Burgstr. 12, 2. Etage (Aufzug!). Aufgrund der hohen Nachfrage wird um Terminierung gebeten. Nähere Information und Anmeldung: KANA-IT Kai Kajen Kanapathipillai, Tel.: 05252 9159734, E-Mail: mail@kana-it.de, Web: www.KANA-IT.de.

Spiele-Abend „Spaß mit Bingo“ mit Karl-Heinz Brinkmann, Mittwoch, 30. Mai, 19.00 Uhr, Teutoburgerwald-Klinik, Cafeteria.

Tausche Bulette gegen Bulgur. Kulinarischer Austausch mit Flüchtlingen mit Bettina und Christoph Wieboldt. Montag, 04. April, 18.00 Uhr, Schulküche „Im Bruch“, Anmeldung unter Tel.: 05252 / 8398934 Marita Karsten.

Spielend das Gedächtnis trainieren mit Marion Wittenberg, Donnerstag, 07. April, 19.00-20.00 Uhr, Klinik Martinusquelle, An der Martinusquelle.

Bücher im Gespräch mit Jürgen Peters, Naturkunde: Schweine, Donnerstag, 07. April,, 19.00 Uhr, Cecilien-Klinik, Lindenstraße (Fernsehraum).

Computer-, Tablet- und Smartphone-Sprechstunde für Seniorinnen und Senioren. Ratsuchende können ihren eigenen Laptop mitbringen. Donnerstag, 07. April, 10.00 – 12.00 Uhr, Rathaus, Sitzungszimmer 1, Otto Zündorf, Diana Kleewald, Jürgen Mathieu.

Haben Sie Freude am Umgang mit Kindern? Werden Sie „Wunsch-Oma oder –Opa“! Über Zeit und Umfang Ihrer Tätigkeit entscheiden Sie selbst. Familien oder Alleinerziehende, die eine/n Wunsch-Oma/-Opa suchen, informieren sich bei: Marion Wittenberg, Tel. 05252 / 23 76, Email: marion-wittenberg@t-online.de.

Zeitspende. Wir organisieren schnell und unkompliziert Hilfe für den Alltag. Wer eine sinnvolle ehrenamtliche Aufgabe sucht, ist herzlich willkommen. Wer Hilfe in Anspruch nehmen möchte, wende sich an: Zentrum für ehrenamtliches Bürger-Engagement.

TAXI Edeltraud Rong
0 52 52 / 77 77

Stadt- Auswärts - Kranken + Besorgungsfahrten
Taxi E. Rong · Knickweg 16 · 33189 Schlangen
(05252) 77 77

- Anzeige -

JHV des DRK Bad Lippspringe - Spendenaufruf für Sanitätsstation

Bad Lippspringe (ro). Zur Sicherstellung der sanitätsdienstlichen Betreuung der künftigen Landesgartenschau beabsichtigt der DRK-Ortsverein die Anschaffung einer wetter- und temperaturunabhängigen mobilen Sanitätsstation. Vorsitzender Dr. Peter Brackmann dankte für den positiven Rückhalt in der Bevölkerung, vor allem für bereits eingegangene Spenden in Höhe von 12.010 Euro. Die Stadtverwaltung gewährt eine Anschubleistung von 7.500 Euro. Dieser Spezial-Anhänger kostet jedoch etwa 52.500 Euro. Es fehlen also noch erhebliche Spendengelder! Bis 2017 hofft der Ortsverein des Roten Kreuzes auf weitere finanzielle Hilfe, um diesen Erwerb zu ermöglichen.

v.l.: Wolfgang Nüsse, Hannelore Schneemann, Daniel Timpe, Angelika Oetterer, Torsten Claus, Käthe Timpe, Bernhard Gödde, Dr. Peter Brackmann, Horst Rosenau, Dr. Erik Ernst sowie Gerhard Timpe. Foto: DRK

In einem Powerpoint-Vortrag gab Vorsitzender Dr. Brackmann einen umfassenden Bericht über die Arbeit der Aktiven in den einzelnen Abteilungen. Große Sorge bereiten ihm die anstehenden Änderungen im Rettungsdienst. Das Berufsbild des bisherigen Rettungsassistenten wird erweitert zum künftigen Notfallsanitäter, der jedoch nicht den Notarzt ersetzt. Das führt zwangsläufig zu personellen Engpässen, zumal bereits jetzt Kräfte fehlen, welche durch allgemeine Zusatzschichten ausgeglichen werden müssen. Die Rettungswache stellte erneut ihre große Bedeutung für die Badestadt und Umgebung unter Beweis, bei 1.716 Einsätzen mit dem Rettungswagen sowie 970 mit dem Krankentransportwagen, eine Steigerung zum Vorjahr um 6,9 %. Seit Dezember freut sich die Wache über ihren neuen Rettungswagen.

Besonderer Dank wurde Margit Sternagel zuteil, für ihr jahrzehntelanges vorbildliches Engagement in der Ersten Hilfe. Sie leitete im letzten Jahr 24 Kurse mit 256 Teilnehmern, auch für Vereine, Firmen und Arztpraxen. Christa Bee betreute neun Blutspendetermine in Bad Lippspringe und Neuenbeken, mit 841 Blutspendern. Sieben Personen spendeten jeweils über 100 mal. Die Wassergymnastik in der Cecilienklinik und die Trockengymnastik im DRK-Haus besuchen jeweils 20 Personen, in zwei aufeinander folgenden Gruppen. Das „Essen auf Rädern“ wird an sechs Tagen ausgefahren. Es stehen sechs verschiedene Menüs zur Wahl. Das ermöglicht vielen älteren Menschen, im häuslichen Bereich zu bleiben und dennoch Kontakt zur Außenwelt zu haben. Die Seniorentagesstätte im DRK-Haus bietet jeweils dienstags und donnerstags mit stets 20 – 30 Teilnehmern Unterhaltung, Ausflüge und Kurzweil bei Kaffee und Kuchen an, sogar mit Hol- und Bringedienst.

Die Schnelle Eingreifgruppe (SEG) unter Leitung von Lehr-Rettungsassistent Karsten Kinzel führte mit 18 jungen Helfern 17 Sanitätsdienste und 100 Hilfeleistungen durch. Die Freiwillige Feuerwehr verstärkten sie bei 16 Alarmierungen, davon 4 Bränden. Ein Highlight war die Teilnahme an einer überregionalen Flughafen-Übung in Ahden.

Zum Aufbau der Flüchtlingsunterkünfte sowie zur Versorgung und Betreuung der ankommenden Flüchtlinge leistete die SEG mit 17 Helfern 1.100 Stunden ehrenamtlich. „Die Politik wäre völlig am Ende, wenn nicht so viele Ehrenamtliche bereit wären, sich sinnvoll und koordiniert einzubringen“, so Vorsitzender Dr. Brackmann.

Bei den anstehenden Neuwahlen wurden einstimmig wiedergewählt: stellvertretender Vorsitzender Horst Rosenau, Schatzmeister Bernhard Gödde, Schriftführer Mathias Kasper, Fahrzeugwart Gerrit Fiebig sowie 2. stellvertretender Rotkreuzleiter Roman Ernst.

Außergewöhnliche Ehrungen für langjähriges aktives Engagement wurden der Familie Timpe zuteil: Kammerwart Gerhard Timpe wurde für 50jährige aktive Arbeit mit der Ehrennadel in Gold des DRK-Bundesverbandes ausgezeichnet, Ehefrau Käthe Timpe erhielt die goldene Ehrennadel des Landesverbandes für 40jährige Mitgliedschaft. Daniel Timpe bekam für 15jährige aktive Leistung im Ortsverein einen Treuepreis. Des weiteren wurden geehrt: Angelika Oetterer für 5 Jahre, Hannelore Schneemann und Torsten Claus für 20 Jahre, Horst Rosenau für 30 Jahre sowie Wolfgang Nüsse für 35jährige Zugehörigkeit.

Senioren-Union Bad Lippspringe

Dienstag, 5. April 2016, 15.00 Uhr,

Gaststätte Anders, Detmolder Str. 168,

Vortrag - Herzgesunde Ernährung!

Referentin: Frau Sylvia Picht, Ernährungswissenschaftlerin

Das MZG-Therapiezentrum

Die Gesundheits-Sport-Fitness-Wellness-Arena in Bad Lippspringe

MZG Therapie GmbH
- Physiotherapie
- Ergotherapie
- Logopädie

UNSER BETREUUNGSKONZEPT

Wir betreuen Sie dauerhaft mit qualifizierten Fachkräften

Startphase			Stabilisierungsphase				
1	in der 1. Woche	2	in der 1. Woche	3	in den ersten vier Monaten	4	...
Einführungs-termin 1		Einführungs-termin 2		Trainer-termin 1		Trainer-termin 2	
• Eingangs-Check • Chipkarten-Programmierung • individuelle Trainingsplanung		• Haltungskontrolle • Steuerung der Bewegungs-qualität		• Überprüfung des Trainingserfolgs • Anpassung des Trainingsplans		• Individuelle Hinweise durch den Trainer • fortlaufende Beratung	

Kontakt:
MZG-Therapiezentrum
Antoniusstr. 21
33175 Bad Lippspringe
Tel.: 05252/95-4144
www.medizinisches-zentrum.de

UNTERNEHMEN stellen sich vor!

Institut für Pflegepersonal-Management

Fachkräfte aus dem Ausland anwerben, stellt für Pflegedienste eine Möglichkeit dar, neue Mitarbeiter zu gewinnen. ABER - dabei können bei der Anwerbung und Beschäftigung ausländischer Pflegekräfte die organisatorischen, sprachlichen, fachlichen und kulturellen Herausforderung und die Investitionen groß sein.

Das IPPM hat ein Konzept entwickelt, welches speziell auf die Anforderungen kleinerer Pflegeunternehmen und deren finanziellen Situation abgestimmt ist.

ippm

Institut für Pflegepersonal-Management

Friedrichstr. 15 · 33175 Bad Lippspringe
Alois-Lödige-Str. 1 · 33100 Paderborn
Telefon: 05251 – 5464332 · Telefax: 05251 – 5464349

Gästehaus Zimmer Zentral

Unser frisch renoviertes Nichtraucher-Gästehaus liegt zentral in der Kurstadt Bad Lippspringe. Wir bieten Ihnen sechs modern eingerichtete Einzelzimmer. Unsere Zimmer verfügen alle über ein Waschbecken, Kühlschrank mit Gefrierfach, Flachbild TV, kostenfreies WLan, Komfortbetten, Fön etc.. Auf dem Gang befinden sich 2 Duschen, 1 Bad mit Wanne sowie zwei WC`s.

Weiterhin bieten wir Ihnen eine Küchenecke mit Wasserkocher, Kaffeepadmaschine, Mikrowelle und Geschirr an.
Wir freuen uns auf Ihren Besuch.

Unser Service FÜR SIE:

-Internetzugang über sicheren WLAN Zugang
-Unterstellplatz für Fahrräder und Motorräder
-Gartenecke und überdachte Sitzmöglichkeit
-Wöchentliche Reinigung Ihres Zimmers
-Wöchentlicher Wechsel der Bettwäsche

zimmerzentral
Hier schlafen Sie richtig.

Friedrichstr. 15
33175 Bad Lippspringe

Tel. (052 52) 9332600
Internet: www.zimmerzentral.de
E-Mail: info@zimmerzentral.de

EINFACH ZENTRAL GENIAL

Reiseveranstalter
Kurtour
Kur- & Wellnessreisen

Katalog kostenlos bestellen!

0 52 51-689 33 0

Wir organisieren Kur - und Wellnessreisen nach TSCHECHIEN, POLEN, TÜRKEI, LETTLAND, LITAUEN, SLOWAKEI, RUSSLAND, MONTENEGRO und ITALIEN

GRUPPENRABATT BIS ZU 15 %!

- **Kurhotel „BALTYK II“** (Polen, Kolberg):
  6 Ü in DZ/VP/bis 15 Anw. p. Wo./p.P. – **ab 264,- €**
  Anreise am 03.04., 10.04., 17.04.
- **Kurhotel „ARKA MEDICAL SPA“** (Polen, Kolberg):
  6 Ü in DZ/HP/bis 10 Anw. p. Wo./p.P. – **ab 294,- €**
  Anreise am 01.05., 08.05., 15.05.
- **Kurhotel „KAISERSGARTEN“** (Polen, Swinemünde):
  6 Ü in DZ/HP/bis 10 Anw. p. Wo./p.P. – **ab 288,- €**
  Anreise am 22.05., 29.05., 05.06., 12.06.
- **Kurhotel „MARISOL“** (Polen, Swinemünde):
  6 Ü in DZ/HP/bis 10 Anw. p. Wo./p.P. – **ab 309,- €**
  Anreise am 26.06., 03.07., 10.07.

HAUSTÜR-TRANSFER im Kreis Paderborn nur 125,- € p.P.

Weitere Informationen unter **www.kurtour.de**

innenarchitektur + wohnberatung

Wir sind mehr als Gestalter – als Innenarchitekten beraten wir, entwerfen, planen und setzen die Ideen mit Handwerksbetrieben auf Wunsch um. Dabei sind einzelne Wohnbereiche wie Bäder, Küchen oder ergänzende Innenausbauten für uns eine genauso besondere Herausforderung wie die Gesamtplanung von Objekten, Häusern und Wohnungen.

Unsere Leistungen sind:
- Grundrisskonzepte + Grundrissoptimierungen
- Planungen der Raumstruktur, Farb- und Materialkonzepte,
- Individuelle Küchen- und Badplanungen, Lichtkonzepte, Möblierungen und Einzelentwürfe
- Ganzheitliche Konzepte im Neu- und Altbau
- Alle Leistungsphasen – von der Grundlagenermittlung bis zur Bauüberwachung

www.hellefreude.com 05251.87 23 440

UNTERNEHMEN
stellen sich vor!

JETZT!

Wenn der Wind der Veränderung weht, bauen die einen Mauern und die anderen Windmühlen. (Aus China)

Seien Sie mutig! Nutzen Sie die Kraft der Gegenwart.
Krisen und Umbrüche als Chancen annehmen, und als Wegweiser in die eigene „Größe," und in ein erfülltes Leben nutzen.

Zu mir finden Menschen, die ihr Leben privat und/oder beruflich verändern möchten. Die auf der Suche nach Sinnfindung, Lebensfreude, innerem Frieden und Erfülltheit sind.

Gerne unterstütze ich Sie bei Ihrer persönlichen Meisterschaft des Lebens.

Ich biete Ihnen:
Lebensberatung und -begleitung
Coaching
Shiatsu, insbesondere Kopfshiatsu
Bewusstseins-Arbeit
Wissen
Erfahrung
Diskretion

Ich freue mich auf Sie.

Beate Klein-Manske (Dipl.-Kaufmann)
Tel. 0151 58536462
beate.klein93@gmail.com

Praxis für Sport-/ Funktionsdiagnostik & Therapie

Das Leistungsspektrum unserer Praxis gliedert sich in die 4 Fachbereiche:

Chiropraktik/Osteopathie:
- Beseitigung von Funktionsstörungen am Bewegungsapparat
- Methodik: Full Spine, Low Force, Drop Table

Massage: • Sport-/Regenerationsmassage • ergänz. Wärmebehandlung

Akupunktur/ klassische Naturheilverfahren:
• tradit. chinesische Akupunktur • Ozon-, Vitaminbehandlung

Leistungsdiagnostik und Trainingsplanerstellung:
- Erfassung körperlicher Allgemeinzustand
  - Bestimmung der Körperzusammensetzung (Knochen-, Muskel-,Wasser-, Fettanteil) und Beweglichkeit
- Spezifische Leistungsdiagnostik
  - Ermittlung der aerob-/anaeroben Schwelle, individ. Ausdauerleistungsfähigkeit
  - Erstellung individ. Trainingsziele (allg. Fitness, Gewichtsreduktion, Steigerung der Leistungsfähigkeit)

Thomas Gieffers
Heilpraktiker & Physiotherapeut
Dr.- Rörig-Damm 62
33102 Paderborn
Tel.: 05251 / 7779840

FRÜHJAHRSSPECIAL
25% RABATT
Leistungsdiagnostik **69,- €**
für einen optimalen Trainingsstart

Badezimmer
...neu erleben

SIE SUCHEN NACH KREATIVEN IDEEN FÜR IHR NEUES BADEZIMMER?

Interessieren Sie die neuesten Trends und zeitloses Design?
Ob Familien-, Single- oder Gästebad, für jedes Bedürfnis, jeden Stil gibt es in unseren Ausstellungen die passenden Beispiele.
Überzeugen Sie sich bei einem Besuch in unserer Ausstellung in Paderborn.

Unsere Badexperten kennen den Weg zu Ihrem Traumbad!

Niederlassung Paderborn
Herlestr. 5
33100 Paderborn
Telefon: 05251 38732-0

Öffnungszeiten
Mo bis Fr: 9.00 - 18.00 Uhr
Sa: 9.00 - 13.00 Uhr

Öffnungszeiten und weitere Infos unter www.badezimmer.de

Clever werben!!!
- Eigenständiger Lesewert
- Abdeckung genau definierter Gebiete
- Vermeidung von Streuverlusten

Mit Beilagen
in Ihrer gewählten Region
Tel. 05252 - 96530

www.HEGGEMANNMEDIEN.de

Barankauf Gold & Silber
SCHMUCK • MÜNZEN • BESTECK
ZAHNGOLD + ALTGOLD
auch mit Zähnen
Kristallgalerie & Schleiferei
Nehlert
Arminiusstr. 8 • 33175 Bad Lippspringe

VERKÄUFE

Komplettes Babyzimmer, Buche, massiv, Mädchen Hochbett + Schrank, weiß/rosa, VHB, Tel.: 0170/ 9077501

Bang u. Olufson Design Fernseher für B u O Sammler BO4 mit Standfuß für 250 Euro zu verk., Tel.: 05254/ 5546

Dekoratives Bild Lavendelfelder bei Grasse Südfrankreich 70 x 100 auch ohne Rahmen aufzuhängen modern, 15 Euro, Tel.: 05254/ 5546

Polsterliege mit edlem Bezug braun/beige mit Bettkasten u. Lattenrost, 20 Euro, Tel.: 05254/ 5546

Kerzenständer handgeschmiedet 70 cm für drinnen und draußen, 10 Euro, Tel.: 05254/ 5546

7 Schmalztöpfe grau/blau versch. Größen, von 5-15 Euro, Tel.: 05254/ 5546

Hochwertige zierliche, elegante Clubgarnitur, Handarbeit, neuwertig, 2 Sessel (Rollen) B 75 cm, T 69 cm +2 Zweisitzer-Sofas B 1,40 cm, T 78 cm, Bezug: 100% Mohair, moosgruen, Rückenkissen Daunen, Sitzk. Latex, Rückseiten auch Mohair aus Platzmangel preisg. abzugeben, VHB, Tel. 05252/ 3787

Gästebett (neu, mit Preisschild), Stahlrohrgestell + Matratze, klappbar; 1 antike Wanduhr ca.1890 +1 antiker kleiner Tisch ca. 1785. (ehemal. Häcksler); 1 Kaffee/Teeservice 12-teilig (Tirschenreuth), 1 Essservice (Scherzer), 1 chines. Teeservice, 2 Medion Home-Handys, 1 Drucker, Kopierer, Scanner, hp psc720 preisg. abzugeben; 1 Fax Siemens 790 + 1 Kaffeemaschine (Braun) neuw. zu tauschen, VHS, Tel. 05252/ 3787

Nymphensittich + Wellensittiche zu verkaufen, Tel.: 0163/ 7198024

20 Besucherstühle, Buche Natur, Chromgestell, stapelbar, sehr stabil, neuwertig, inkl. Sitzkissen, VHB 24 Euro/ Stück, Tel.: 05252/ 975435

Hochw. Schlafzimmer-Kleiderschr., mit 3 Schwebetüren (1 m. Spiegel), Türdämpfer, 3-tlg., zus. Schubkasteneinsatz, 2 Jahre alt, ohne Gebrauchsspuren, alpinaweiß, ca. 250/235/65 cm, Preis: VHB, Tel.: 05252/ 83530

Verkaufe ein H. und D. Kinderfahrrad, zum Festpreis, Tel.: 05254/ 6336

Plotter DesignJet, 450 Euro, von HP DiNA2, mit Rollen, Papier und 12 neuen Patronen, USB Adapter dabei, VB 250 Euro, Tel.: 0177/ 9588555

Holzbett, 100 x 200, Matratze, Federbett, 4 x Bettwäsche, 50 Euro, Biergartentisch + 2 Bänke, 20 Euro, Tel.: 05252/ 1894

Big Sofa, außen braunes Leder, Sitzfläche braunen Stoff, dazu viele Kissen in verschiedenen Größen, passend dazu ein runder Fußhocker, Preis VHB, Ohrensessel, ganz aus Leder, braun, Preis VHB, Tisch, rund aus Eisengestell mit Wagenrad und Radnabe, in der Mitte oben eine Glasplatte, Preis VHB, Tel.: 05295/ 1407

Jungenfahrrad, dunkelblau, Marke Bocas, 26er Rad, Standlicht, vorne und hinten, Rücktritt, 7 Gang – Nabenschaltung, Rahmengröße 50 Zoll, 180 Euro VHB, Tel.: 0151/ 11043853

12 Jugendbücher von Enid Blyton: 5 Freunde auf der Felseninsel, 5 Freunde wittern ein Geheimnis, 5 Freunde im Zeltlager, 5 Freunde und das Burgverlies, 5 Freunde jagen die Entführer, 5 Freunde machen eine Entdeckung, 5 Freunde auf Geheimnisvollen Spuren, 5 Freunde auf Schmugglerjagd, 5 Freunde im alten Turm, 5 Freunde helfen ihrem Kameraden, Rätsel um die grüne Hand, Rätsel um das verlassene Haus + 3 andere Titel, alle zusammen 25 Euro (VHB), Tel.: 0176/ 51121526, B.L.

Herrenkleidung, Gr. L/ XL (52): Jeans, Lang- u. Kurzarmhemden, Pullover u. T-Shirts, alles sehr günstig (VHB), Tel.: 0176/ 51121526, B.L.

20 Tische, 75 x 120 cm, á 33 Euro, 12 Tische 75 x 70 cm, á 28 Euro, 4 variable Tische 60 x 100 cm breit, 200 cm lang, á 50 Euro, Tel.: 0160/ 851 3759

Aus Restaurantauflösung, Groß- und Kleininventar zu verkaufen, Tel.: 0160/ 8513759

Alte Kuckucksuhr, mit Pendel und Melodie, 190 Euro, Tel.: 0160/ 8513759

Wunderschöne 3-Sitzer, 2-Sitzer Polstergarnitur, dazu Hocker, Preis VHB, Tel.: 0160/ 8513759

Terrassenstühle, 6 Stück und Tisch, rund, aus Eisen, eloxiert. Stühle stapelbar und mit Auflagen, alles neuwertig und Abdeckplane, 220 Euro, Tel.: 0160/ 8513759

Großes Ölgemälde, 2m x 1m, Jagd und Stillleben, VHB, Tel.: 0160/ 8513759

Ess- und Kaffeegeschirr, 80 Jahre alt, auch China blau als Kaffeegesch., VHB, Tel.: 0160/ 8513759

Wunderschönes Konfirmationskleid, von Chivari (Peek & Cloppenburg), in der Gr. 170, in bordeaux / braun, für 40 Euro, BMX Rad, 20 Zoll, 80 Euro, kaum benutzter Kettler Crosstrainer, für 120 Euro, WII Sport + mehrere Spiele, kaum bespielt, für 100 Euro, Inliner von Fila, Gr. 38-41, Tel.: 05252/ 82354, ab 18 Uhr oder Tel.: 05252/ 4810, ganztags

Neuer Picknickkorb, 3 ESPRIT-Handtaschen, leere Weinflaschen von 1956-1964, Bastelbücher Ostern neu, Tel.: 0174/ 7447207

Ölgemälde mit Blattgold, aufgelegtem Rahmen (1,0 m X 0,75 m), Sonnenblumen, VHB, Tel.: 05252/ 938922

Velbon Stativ, 15 Euro, Coneco Buggy, Mädchen, 7 Euro, Wellness Gutschein, 40 Euro, Motorola Gleam Classic Style, schwarz, 20 Euro, Deckenlampe, 20 Euro, Tel.: 05251/ 91788

Küchentisch, weiß, Breite: 80/ Länge: 120, ausziehbar auf Länge: 180, mit vier passenden Stühlen abzugeben, 25 Euro VHB, Tel.: 0176/ 64758621

Gartenstühle, Hochlehner in grau, 6 Stück mit passenden Polsterauflagen, 50 Euro VHB, Tel.: 0176/ 64758621

Motorrad Lederkombi, gut erhaltene schwarzer Lederkombi, in Gr. 46, von EYSEL Motor Sport, Jacke und Hose sind durch einen Reißverschluss trennbar, mit Römer Nierengurt sowie Lederhandschuhe, für 100 Euro zu verkaufen, Tel.: 05254/ 69896

Kaffeegeschirr ADAMS English Scenic, rot, 15-teilig + 2 Milchkännchen/ Zuckerdosen, 6 Eierbecher, passend dazu: Tafelgeschirr für 6 Personen + 2 Fleischplatten, 2 Schüsseln, 50 Euro VHB, Tel.: 0176/ 64758621

1 Camping-Gas-Kocher, 2 Flammen, 20 Euro, 1 Camping-Gas-Grill, 30 Euro, m. Gasbehälter, 1 Paar McKINLEY Wanderstiefel, 9 ½, gut erh., 25 Euro, Tel.: 05252/ 82419

15 Herren-Oberhemden, XL/ XXL, á 1,50, 1 Paar Herrenschuhe, Gr. 43, „Finn-Comfort", 10 Euro, 1 paar Leder-Herrenschuhe, Gr. 9 ½, schw. Rohde, 10 Euro, Tel.: 05252/ 82419

2 Korbsessel, neuwertig bzw. unbenutzt (H/B/T 80 cm)mit Kissen für 99 Euro/ St. (NP Butlers 190 Euro/ St), beide zus. für 170 Euro, kleiner Tisch geschenkt, Tel.: 05251/ 7096606

PA - Kompakt - Anlage - SOLTON – LILLY, mit Lautsprecherstativen und Anschlusskabeln, für 230 Euro zu verkaufen, PA – Boxen, JBL Control 12 SR, mit Stativen und Kabel, für 150 Euro zu verkaufen, VOCALIST II, für 30 Euro zu verkaufen, 1 SHURE – MICRO, mit Kabel, für 50 Euro zu verkaufen, Tel.: 05254/ 10220

Biete neuwertigen (1 Tag in Betrieb) Kühlschrank mit Gefrierfach, der Marke Techwood KS 1101, Anbei die technischen Daten: Maße 84x48x56 cm, Energieeffizienzklasse A+, Jahresverbrauch 127KW, Nutzinhalt 73L + 8L Gefrierfach, preis im Internet 139 Euro - hier für 99 Euro, Tel.: 05252/ 52086 (AB läuft)

2 Lautsprecherdoppelboxen, 40 x 25cm, W45/65 Stück 15 Euro, großer Sonnenschirm mit Ständer, Mater, Holz u. Leinen weiß, Größe 2,5 m., Durchmesser 35 Euro, 10ltr. Siemens Heißwasserspeicher, neu, 40 Euro, Tel.: 05257/ 3790

Damen – Elektrofahrrad, zu verkaufen, 100 Euro, Tel.: 01577/ 7877056

Bad-Wand-Spiegel-Schrank (weiß), drei Spiegeltüren (m. Beleucht.), Masse: Höhe 77cm – Breite 88cm - Tiefe 26cm, neuw., Abholpreis: 35 Euro (w. Umzug), Tel.: 05252/ 5940

Farb-Fernseh-Gerät, klein, tragbar als (Zweitgerät geeignet), Abholpreis: 25 Euro, Tel.: 05252/ 5940

Schmiedeeiserne Flur-Garderobe-(schwarz), Höhe: 110cm, Breite: 40cm (aufhängbar), Abholpreis: 15 Euro, Tel.: 05252/ 5940

2 Massive-(„schlanke"-) – gepolsterte Lehnstühle (Holz), (wegen Umzug), 4 Euro Stück Abholpreis, Tel.: 05252/ 5940

Zu verk., 1 x Spüle mit Armaturen, 10 Euro, Fernsehsessel, Stoff – bunt, 10 Euro, schwarzer Ledersessel, 10 Euro, alte Nähmaschine, Tretbetrieb, voll funktionsfähig, 80 Euro, Ledermantel, Gr. 54, 40 Euro, Tel.: 0174/ 7129063

Michael Kors Damentasche, gelb, NEU 149 Euro, (Ladenpreis 295 Euro), Fotos gerne auf Anfrage, PB, Tel.: 0173/ 5988361

Michael Kors Damenuhr, goldfarbig, NEU 119 Euro, (Ladenpreis 249 Euro), Fotos gerne auf Anfrage, PB, Tel.: 0173/ 5988361

Rasenmäher, AL-KO, 1200 Watt, 34cm breit, Bj. 07. 14, für 60 Euro verkaufen, neu 99 Euro, Tel.: 05251/ 740170

28er Damen-City-Fahrrad, von Passat, Farbe schwarz, 3 Gang mit tiefen Einstieg, Fahrradkorb vorn und hinten, Nabendynamo, wie neu, Umständehalber zu verkaufen, 100 Euro, ab 16:30h unter Tel.: 0173/ 1648095

Flohmarktartikel, tolle Artikel, 3 Umzugskisten, je 12 Euro, Tel.: 05252/ 935039

Lederkombi Vanucci, Gr. 48, zu verkaufen, Tel.: 0151/ 50448955

Zum Verkauf, Adler Dürkopp Nähmaschine, mit viel Zubehör, 800 Euro VB, Brautkleid, weiß, lang, Spitze u. Perlen, 300 Euro VB, 250m x 250m Büroschrank, 300 Euro VB, Tel.: 0151/ 51008794

Alte Kartoffelwaage mit Gewichten zu verkaufen, Tel.: 05294/ 669

Bosch Gefriertruhe, 300L, zu verkaufen, Miele Ablufttrockner deluxe 335, zu verkaufen, Tel.: 05294/ 669

Verschiedene Sittiche zu verkaufen, Tel.: 0151/ 50448955

12-saitige Gitarre, Höfner, mit Koffer, Tonabnehmer, sehr gepflegt, VHB 260 Euro, Kontakt: Tel.: 0172/ 5224952

PCs für Schreibarbeiten und Internet voll tauglich, ab 50 Euro, Monitor, Tastatur, Flachbrett - Scanner, Boxen und viel Zubehör, VHB, Kontakt: Tel.: 0172/ 5224952

Doppelbett, 160 x 200, Massivholz, Lattenrost, ohne Matratzen, 50 Euro, Kontakt: Tel.: 0172/ 5224952

PA Lautsprecherstative, 2 robuste 3-fach ausschiebbare Metall Stative, für PA Lautsprecherboxen in schwarz, mit Stativsicherung und kpl. Zerlegbar, für 50 Euro zu verkaufen, Tel.: 05254/ 69896

Lichteffektgerät, Type: Rave 2 Moonflower, Musikgesteuert; Farbe: schwarz mit Ersatzlampe für 120 Euro zu verkaufen, Tel.: 05254/ 69896

2 PA Lautsprecherstative, sehr robuste 4-fach ausschiebbare Metall Stative, für PA Lautsprecherboxen, in schwarz und zerlegbar mit Stativsicherung für, 50 Euro zu verkaufen, Tel.: 05254/ 69896

Telefonanlage Auerswald Telefonanlage, ETS-1004 Fax mit Installations/ Bedienungsanleitung, für 40 Euro zu verkaufen, Tel.: 05254/ 69896

Elektrische Auto-Antenne, Hirschmann Autoantenne, 12V Hit Auta 8900 S, in neuwertigem Zustand für 35 Euro zu verkaufen, Tel.: 05254/ 69896

1 Siemens Gefrierkombination in Silber zu verkaufen, VB 100 Euro, Tel. 0173/ 7964421

Kinderfahrradsitz, Römer Comfort, geeignet für Kinder von 9 kg - 22 kg (9M - 5J), schwarz mit grauem Polster, für 30 Euro abzugeben, Tel.: 0174/ 4996493

Freischwinger Sessel, ähnlich "ikea POÄNG", mit rotem Stoff, für 30 Euro zu verkaufen, Tel.: 0174/ 4996493

Röhrenradio, Metz 403 WF, Superhet von 1952, voll funktionsfähig, UKW, KW, MW, LW, TA; Neupreis 395 DM, für 60 Euro, Tel.: 0174/ 4911269

Magnetophon, 3000 hifi von Telefunken, 4 Spur, 3 Geschwindigkeiten: 4,75/9,5 und 19 cm/s, 50 Euro, Tel.: 0174/ 4911269

Musiktruhe, von SHARP, mit Rundfunk-Tuner, Plattenspieler, Doppel-Kassettendeck, CD-Spieler; 50 Watt inkl. 45 LP, 48 MC und 10 CDs, für 80 Euro zu verkaufen, Tel.: 0174/ 4911269

Edelstahlbesteck, von Bacht, Serie Amber (Griff mattiert mit zwei polierten Streifen im unteren Drittel), 72-teilig (für 12 Personen, inkl. Vorlegebesteck), spülmaschinengeeignet, sehr hochwertig, neuwertig, im (Kunst-?)-Lederkoffer, Preis lt. Liste: 599 Euro abzugeben, für nur 200 Euro, Tel.: 0174/ 4996493

Deckenstrahler, Kinderzimmer-Deckenstrahler, rund mit 3 Strahlern; Material: Holz (außer die Strahler): 1: Farbe: blau mit Mond, D: ca. 28,5 cm; 2: Farbe: Natur mit blauem Rand, Teddybärenkopf mit Ohren und aufgemaltem Gesicht, D: ca. 32/41 cm, für je 5 Euro abzugeben, Foto kann über What'sApp gerne zugeschickt werden, Tel.: 0174/ 4996493

Golfsack, mit 8 Schlägern, ideal zum Einstieg in den Golfsport, komplett für nur 75 Euro, zu verkaufen, Tel.: 0174/ 4996493

Messerset, von Bacht, Steak-Besteck mit Holzgriff (für 6 Personen), Beil, Fleischgabel und diverse Messer, OVP, sehr hochwertig, neu (Besteck noch in Folie), im (Kunst-?)-Lederkoffer, Preis lt. Liste: 849 Euro, abzugeben für nur 350 Euro, Tel.: 0174/ 4996493

Verkaufe Heim Trikot, SC Paderborn, Saison 15/16 mit Flock Bakalorz, Größe 3 x XL, neu, 50 Euro, neue, große Reisetasche, schwarz, B78 H35 T32cm, 10 Euro, großer schwarzer Koffer, einmal benutzt, B52 H70 T34cm, 35 Euro, große Reisetasche, mit Rollen, schwarz, B70 H30 T34cm, 10 Euro, Damenbekleidung, große Größen, Schuhe, Größe 39, Taschen und weitere gebrauchte Teile ab 5/St Euro,Bad Lippspringe, Tel.: 05252/ 9358275, ab 18 Uhr

Fenster
Haustüren
in Kunststoff u. Aluminium
preiswert + direkt vom Hersteller
R. + R. Wulfkuhle GmbH
Lindenstr. 93 • 33189 Schlangen
Tel. 0 52 52 / 80 34 • 8 33 62
www.wulfkuhle.de

Nostalg. Leuchter mit Glasblütenkelchen, jede einzeln zuschaltbar, elektr., 50 Euro, Tel.: 0157/ 59133301

WMF-Orangenpresse, Zustand: neuwertig, Neupreis: ca. 150 Euro, für 50 Euro zu verkaufen, Tel.: 0174/ 4996493

Gartentisch oval, grün + 6 Stühle, 50 Euro, Tel.: 05252/ 4173

Rustikaler Holztisch, 130 x 160, 35 Euro, Tel.: 05252/ 4173

VERSCHIEDENES

Suche Münzen, Briefmarken, Postkarten, Telefonkarten, Orden, Abzeichen, Medaillen, Feldpost, Zinn, alte Krüge, usw., alles anbieten, Tel.: 0179/ 9869337

Wer hat Trödel Hausrat und Kleidung kostenlos abzugeben? Tel.: 0176/ 43025694

Wir suchen Antik u. Trödel Porzellan, Glas, Gemälde, Alte Technik, Werbung, Postkarten, Spielzeug, Schallplatten Hi-Fi, Figuren, Design, Tel.: 0179/ 9869337 oder Tel.: 0160/ 4379972

Im Rahmen der „Zeitspende" suchen wir: Eine Begleitperson, die in Bad Lippspringe eine Dame mit Rollator 1-2x die Woche auf einen kleinen Spaziergang in ihrem Wohnumfeld begleiten würde. Weitere Infos erhalten Sie: Zentrum für ehrenamtliches Bürger-Engagement in Bad Lippspringe, Öffnungszeit: Montags von 9-12 Uhr, Tel. 05252-8398264/5, E-Mail: buerger.engagement@bad-lippspringe.de oder unter Tel. 05252 / 8398934 Marita Karsten

Wer hat Haushaltsgegenstände, Werkzeug, Gartenbedarf und guterhaltene Kleidung zu verschenken oder günstig abzugeben? Tel.: 0176/ 43025694

Welche Frau mit Interesse an Theater, Kultur, Musik, Natur, Reisen, Literatur sucht studierten Mann (49), mit ähnlichen Vorlieben zur Freizeitgestaltung, ich freue mich auf Zuschriften per E-Mail an: schenemomente@gmx.net

Gitarrist sucht Keyboarder/ Alleinunterhalter mit Gesang zwecks musikalischer Zusammenarbeit, Tel.: 05251/ 8780478

Gitarre spielen und singen!, Das ist wunderbar für Ihre Seele und Gesundheit!, Tel.: 05252/ 970254

Zahle Höchstpreise
für Goldschmuck,
Alt-& Bruchgold, Zahngold,
Bernstein, Münzen, Silber,
Armbanduhren, Bronzen,
Porzellanfiguren,
Militaria, Gemälde,
altes Spielzeug u.v.m.
C. Hagedorn,
Tel. 05254 8076176
0171 3140632
Von-Ketteler-Str. 10a
33106 PB/Elsen –
großer Parkplatz

KOSTENLOSE PRIVATE KLEINANZEIGEN

Per Email an: **kleinanzeigen@heggemannmedien.de**

oder per Post an:

HEGGEMANNMEDIEN • Kleinanzeigen • Burgstr. 2 • 33175 Bad Lippspringe

Vermietungs- u. Immobilienanzeigen sind kostenpflichtig:
Wir berechnen diese Anzeige je Zeitung pro Zeile mit 1 €uro.

Nächste Ausgabe erscheint am: **Mittwoch, 06.04.2016**

VERSCHIEDENES

Sammler sucht alles z.B. aus Haushaltsauflösungen & Nachlässen wie z.B. alte Uhren, Porzellan, Bilder, Bücher, Möbel, Figuren, Postkarten, Münzen u.v.m. - Bitte alles anbieten !! - Tel.: 05252/ 9893112

Sammler sucht Münzen & Medaillen, z.B. 5 & 10 DM Münzen, Gold- und Silbermünzen sowie alle Münzen aus dem Kaiserreich, - Bitte alles anbieten !! - Tel.: 05252/ 9893112

Wer verschenkt uns Kinderkleidung? Suche Mädchen-Kleidung-Schuhe, Gr. 122 - 128, Gr. ab 29 – 31, Angebote unter Handynr. Tel.: 0176/ 27601850

Suche für meine Sammlung alles vom Panzer-Regiment 11, aus Paderborn und alles militärische wie z.B. alte Fotos, Fotoalben, Urkunden, Orden, Ehrenzeichen, Pässe, Krüge, Dolche, Degen, Schirmmützen, Helme, Uniformen - Bitte alles anbieten!! - Tel.: 05252/ 9157896 od. Tel.: 0176/ 32498647

Livemusik für Ihre Feier als Duo oder Alleinunterhalter, auch mit Akkordeon und von CD, Tel.: 05251/ 8780478

Interesse Gitarre zu spielen? - Blues, Folk, Klassik, Pop oder Rock Kontakt: Tel.: 0172/ 5224952

Sammler kauft Militaria von Keller bis Dach, Offiziersdolche, Orden, Ehrenspangen, Fahnen, Uniformen und vieles mehr, Tel.: 05233/ 5124

Ich kaufe Ihr Zinn, Modeschmuck, Silber und Tafelsilber (ab 80 gestempelt) und vieles mehr, von Keller bis Dachboden!, Tel.: 05233/ 5124 oder Tel.: 0152/ 36527702

Suche Gigaset Festnetz Telefone, günstig zu kaufen, gut erhalten, kaum Gebrauchspuren, wenn Sie welche übrig haben melden unter dieser Telefonr Tel.: 0176/ 4341722

Wer verschenkt? Wollreste, gute elektr. Nähmaschine, Mikrowelle an Bedürftige? Tel.: 0157/ 52223519

Kegelschwester gesucht, die alle 4 Wochen mit uns 6 anderen Damen, Donnerstags von 19.00 - 21.00 Uhr, mit uns in Paderborn kegelt, bitte melde dich bei Tel.: 0173/ 7964421

AUTOMARKT

4 Winterreifen auf Stahlfelgen, Reifen: 195/ 65 91T Ultra Grip 7+ von Goodyear, 5-Loch Felge: Fo 6X15 FO15014 15163 154509 8795, 2 Winter gefahren; guter Zustand mit Radblenden 15` für 250 Euro zu verkaufen, Tel.: 05254/ 69896

Suche gut erhaltenen und gepflegten PKW, ca. 75 – 80 PS, 4 Türer, bis ca. 3000 Euro, von privat, alles anbieten, Tel.: 0179/ 9869337

4 WR Conti Wintercontakt 91 H 205x 55/16 wie neu, nur 4000 km gel. Gut ausgelagert, NP 490 Euro für 360 Euro zu verk., Tel.: 05254/ 5546, Anrufbeantworter

Pegasus Roller, 50 ccm, 4 Jahre alt, ca. 2000 km gel., blau/ weiß, top Zustand, 600 Euro VB, Tel.: 0177/ 9588555

Suche MZ oder Simson oder Vespa Roller, PK 50, auch mit Mängeln oder ohne Papiere/ TÜV. Tel.: 0174/ 7447207

Husky Chopper, 11PS, 124cm, sehr guter Zust., nur 6228 km gel., mit Lederkombi u 2 Helmen, für 500 Euro zu verk., Tel.: 01577/ 7877055

Alfa Romeo Spider 2.0 Cabrio, Bj. 1988, TÜV 07/ 2017, guter Zustand, 7.200 Euro, Fotos gerne auf Anfrage, PB, Tel.: 0173/ 5988361

Verkaufe Mercedes A-Klasse 170 Elegance, Tüv neu bis 2018, Diesel, Preis 3800 Euro VHB, in Paderborn, falls Fragen melden unter der Rufnummer Tel.: 0176/ 4341722

Weiße BBS-Felgen, gefahren wurden sie auf einem Polo 86C, Reifenbestückung: 175/60 R13 77H (Profil ist leider runter). Tel.: 0174/ 4996493

Kaufe Wohnmobile und Wohnwagen
Tel.: 03944-36160 · www.wm-aw.deFa.

*marktplatz*RECHT

ARBEITS*recht*: Wettbewerbsverbot - Gedächtniskünster haben Vorteile!

Arbeitnehmer dürfen während - aber auch nach Beendigung - des Arbeitsverhältnisses nicht frei von der Leber weg plaudern! Geheimnisse zu verraten und mitzuteilen, die sie durch gesetz- oder sittenwidrige Handlungen erworben haben (§ 17 Abs. 2 UWG) ist rechtswidrig.

Darüber hinaus gilt eine nachwirkende allgemeine arbeitsrechtliche Verpflichtung, Verschwiegenheit über Geschäfts- und Betriebsgeheimnisse des Arbeitgebers zu bewahren, solange ein Geheimhaltungsinteresse besteht und dieses erkennbar ist.

Ohne eine Wettbewerbsvereinbarung darf der frühere Arbeitnehmer nur solche Kenntnisse verwerten, die er in seinem Gedächtnis verwahrt. Er darf aber weder Kundenlisten mitnehmen oder runterladen etc. noch sich entsprechende Aufzeichnungen machen und daraus neue Kundenlisten erstellen (BAG, Urteil v. 27.4.2006, 2 AZR 386/05).

➲ Tipp: **Soll nachvertraglicher Wettbewerb des Arbeitnehmers verhindert werden, sollte ein Wettbewerbsverbot vereinbart werden. Aber Achtung: Ein solches hat oftmals Tücken und sollte individuell rechtlich geprüft verfasst werden!**

Mitgeteilt von Rechtsanwalt Martin J. Warm, Paderborn

www.anwaelte-hochstift.de
Warm Kanzlei für WirtschaftsRecht
Rechtsanwalt Martin J. Warm

Warm-Spilker-Thomas
Rechtsanwälte Fachanwälte in Bürogemeinschaft
0 52 51 / 14 25 80

Stellenanzeigen

STELLENMARKT

Sozialpädagogin erteilt Nachhilfeunterricht für Grundschüler/innen und Hauptschüler/innen, Tel.: 05252/ 8108680

Erfahrene Altenpflegerin sucht Arbeit im Haushalt und in der Altenpflege, hilft Tag und Nacht, Tel.: 05252/ 930704

Klaviermusik für Ihre Trauung, Geburtstag und sonstige festliche Anlässe, Tel.: 0173/ 8307183

Kinderbetreuen, im Haushalt helfen. Suche auch Stundenweise, Tel.: 0176/ 26296150

Brauchen Sie Unterstützung bei der Kinderbetreuung oder Mithilfe im Haushalt? Tel.: 0157/ 59440251

Erfahrener Lehrer erteilt qualifizierten Nachhilfeunterricht bei (lernwilligen) Schülern zu Hause, Tel.: 05252/ 940764

Qualifizierte Klavier Pädagogin erteilt Klavierunterricht in Bad Lippspringe, Tel.: 0173/ 8307183

PADERHALLE
DER TREFFPUNKT FÜR GROSSE EREIGNISSE

SCHÜTZENHOF PADERBORN
Raum für Veranstaltungen

Für unsere Veranstaltungszentren suchen wir

Servicekräfte m/w
auf 450 EURO-Basis.

Wir erwarten: zeitliche Flexibilität, gepflegtes und freundliches Auftreten, gute Deutschkenntnisse, Serviceerfahrung von Vorteil.

Restaurantfachkraft m/w
Teilzeit 20 Std./Woche

Wir erwarten: Berufsausbildung und Erfahrung in der gehobenen Gastronomie bzw. Hotellerie, selbständige und zugleich teamorientierte Arbeitsweise, gute Deutschkenntnisse, Freude an der Motivation und Führung von Serviceaushilfen.

Koch / Jungkoch m/w
Zunächst befristet bis Ende 2016; Verlängerung angestrebt.

Wir erwarten: Berufsausbildung und erste Erfahrungen in der gehobenen Gastronomie, ausgeprägtes Qualitäts- und Hygienebewusstsein, Teamfähigkeit, hohe Gast- und Serviceorientierung.

Wir bieten Ihnen einen vielseitigen Arbeitsplatz in einem motivierten Team. Sie werden kompetent in Ihr Aufgabengebiet eingearbeitet und erhalten regelmäßige Schulungen. Sofern aus betrieblicher Sicht möglich, werden persönliche Belange bei der Dienstplangestaltung berücksichtigt.

Wir freuen uns auf Ihre Bewerbung an:
Paderborner Stadthallen-Betriebs GmbH, Heiersmauer 45-51, 33098 Paderborn, info@paderhalle.de, Tel. 05251/10394-49.
Infos: www.schuetzenhof.de und www. paderhalle.de

Wir suchen zum nächstmöglichen Termin wegen stätigen Wachstums

Pflegefachkräfte m/w für den Heimbeatmungsbereich

in Vollzeit oder Teilzeit
im Raum Paderborn, Bielefeld-Sennestadt und Horn-Bad Meinberg

Wir erwarten von Ihnen:
- eine abgeschlossene Ausbildung als Gesundheits-, Kranken- oder Altenpfleger/in
- einen KFZ-Führerschein

Wir bieten Ihnen:
- unbefristeten Arbeitsvertrag
- flexible Arbeitszeitgestaltung
- überdurchschnittliche Bezahlung
- ein gutes und hilfsbereites Team
- ein gut funktionierendes Qualitätsmanagement
- die Möglichkeit zur Fortbildung
- einen abwechslungsreichen Arbeitsplatz

Bewerben Sie sich bitte schriftlich oder auf unserer Homepage

Ambulante Pflege GmbH
Rundum gut versorgt...
Aziz Ipek
Konrad-Adenauer-Straße 7
31737 Rinteln
Tel: 05751/4099035 o. 0178/2021250
www.ik-ambulante-pflege.de

Handwerker, allround, 45 Jahre, sucht Arbeit aller Art, egal ob Haus-, Gartenarbeiten, Reparaturen, etc., im Raum Paderborn, Bielefeld und Umgebung, bitte alles anbieten, Tel.: 0171/ 7733360

Putzfrau gesucht für kleines Appartement in Bad Lippspringe, 14 tägig, Tel.: 0171/ 1878854

Fit in der Schule? Bewährter, erfahrener Förderlehrer mit viel Freude an seiner Arbeit, erteilt qualifizierten, gezielten Nachhilfe-Unterricht in den Schulfächern: Deutsch, Mathematik, Englisch und Französisch. Habe mich seit vielen Jahren im Förderbereich spezialisiert u. arbeite dort mit sehr guten Erfolgen! Ich bin engagiert, geduldig, absolut zuverlässig und hole jeden Schüler dort ab, wo er sich mit seinem Lernstand befindet! Interessenten melden sich bitte zunächst per SMS unter Angabe Ihrer Festnetz-Nr. bei mir. Rufe baldmöglichst zurück! Kein Geld für Nachhilfe? Gern unterstütze ich Sie gegebenenfalls bei der Beantragung der Finanzierung! Tel.: 0176/ 31075884

Sie können nicht lesen oder schreiben? Ich bringe es Ihnen bei, bin Lehrer und darauf spezialisiert, Tel.: 05252/ 970254

Erfahr. Putz-Hilfe!, su. Putzst. priv. Hshlt. in Pb, Bali + näh. Umgeb., 1 – 3 m. p. Wo., Tel.: 0174/ 8319367

Ma, Dt, Engl, Franz. 6,50 Euro/45 Min v. Stud. Kl.4 -Abi 015792323192

Hilfe bei kleineren Reparaturen im/ am Haus gesucht, Tel.: 05252/ 9334724 (ab 16 Uhr)

57j. Industriekauffrau, sucht Stelle als kfm. Mitarbeiterin in Teilz./ Vollzeit, bis 35 Std., vielseitig einsetzbar, Engl./ Franz., sorgfältig, zuverlässig, kontaktfreudig. Tel.: 05252/ 52150

Klavierunterricht, Musikpädagogin bietet qualifizierten Klavierunterricht für Anfänger und Fortgeschrittene, jung und alt, ich freue mich auf nette Anfragen per Email: hoppmusik@gmx.de

Ich bringe Ihnen PC- & Internet-Kenntnisse bei, auch für die ältere Generation, behebe auch diverse Computerprobleme, freundlich und fair, alles weitere telefonisch unter Tel.: 05252/ 2087230

Malkurse für Kinder ab 4 Jahren, verschiedene Maltechniken, unterschiedliche Motive, professionelle Anleitung, Tel.: 05252/ 9157605

Dt. Fr., 50 J., su. Teilzeit o. ¾ Stelle, Küchenhilfe o. Objektrg. Unterh. Reinigung, Kantine, habe Führungszeugnisse, Tel.: 0157/ 59133301

Ich bin die Bügelfee, bügele alle Textilien, für 1,25 Euro, kann auch die Wäsche abholen von zu Hause mit Aufpreis, falls Interesse melden unter: Tel.: 0176/ 4341722

Wir brauchen Verstärkung!
VITAL HOTEL ★★★★
Für die Etage (Housekeeping)
Zimmermädchen
Zur Festeinstellung
(25 Stunden/Wöchentlich)
von 08:30-14:00 Uhr
auch am Wochenende,
übertarifliche Bezahlung.
Schriftliche Bewerbungen an:
Vital Hotel · Herrn Thomas Heine
Schwimmbad Str.14
33175 Bad Lippspringe
Telefon: 05252 / 964143
Email: gastro@vital-hotel.de

!Ausbildungsberuf mit Zukunft!
VITAL HOTEL ★★★★
Schwimmbadstr. 14
33175 Bad Lippspringe
Telefon: 05252/964143
Gastro@vital-Hotel.de
Freie Ausbildungsstellen ab August 2016
Als Hotelfachmann/-Frau Restaurantfachmann/-Frau Koch/Köchin
Bitte schriftliche Bewerbungen z. Hd. Herrn Heine

Servicekräfte gesucht, Seehof Frake, Delbrück-Bentfeld, Tel.: 05250/ 933144

Putze Ihre Fenster + Rahmen, in Pb + näh. Umgebg., Tel.: 0174/ 8854837

Suche Haushaltshilfe, 2x wöchentl. je 2 Stundenm Tel.: 05252/ 930174

SPANISCH UNTERRICHT, Möchten Sie erfolgreich lernen und beim nächsten Urlaub kommunizieren können? Sprachen lernt man am besten vom Muttersprachler mit Erfahrung als Dozent, braucht ihr Kind Nachhilfe und wünscht sich bessere Noten? Sind Übersetzungen Englisch - Spanisch oder Deutsch - Spanisch nötig? Ich helfe Ihnen gerne dabei und freue mich auf Ihren Anruf! Tel.: 0157/ 52386348

Zeitungsverteiler
für die Paderborner Innenstadt **gesucht!**
HEGGEMANNMEDIEN
Burgstr. 2 · 33175 Bad Lippspringe
Telefon: 05252 / 9653-0
verteilung@heggemannmedien.de

Sa. + So., 09. + 10. April 2016

11.00 bis 16.00 Uhr

ImmobilienTage PADERBORN

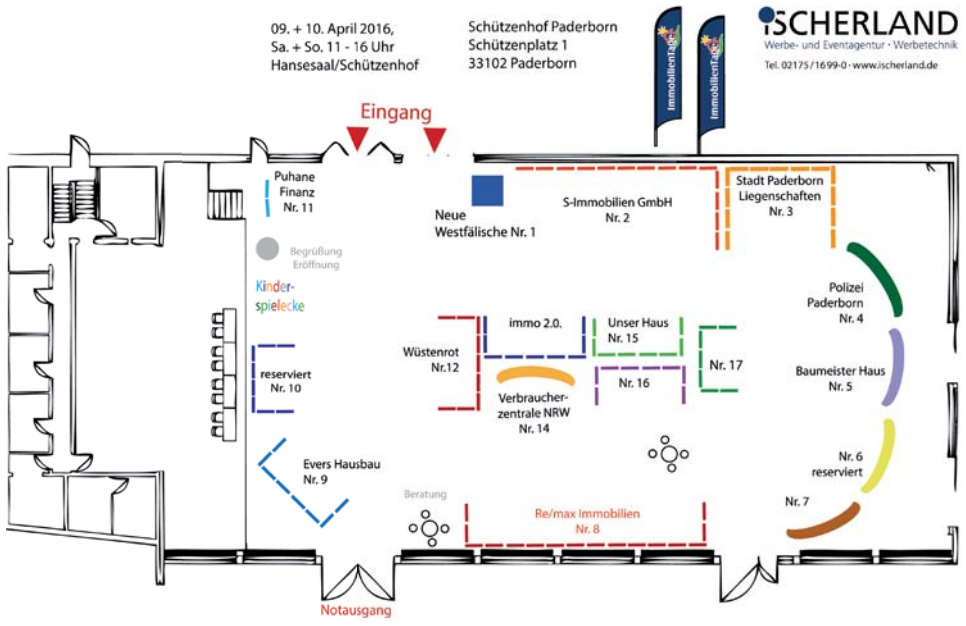

Am 9. und 10. April freuen sich die Veranstalter, der Paderborner ImmobilienTage wieder auf zahlreiche Besucher.

Günstige Zinssituation

Die Zinsen sind weiterhin sehr günstig. Auf den ImmobilienTagen finden die Besucher leistungsstarke Finanzpartner. Die Berater nehmen sich gerne Zeit für ein persönliches Gespräch, denn die Finanzierung ist einer der wichtigsten Bausteine im Rahmen der wohnlichen Versorgung. Verstärkt wird das günstige Einstiegsniveau durch öffentliche Darlehensmittel der KfW-Förderbank, die unter anderem den Erwerb von selbstgenutztem Wohneigentum mit Darlehen fördert. Diese Mittel können über die Hausbanken und Finanzdienstleister beantragt werden.

Auch mit schwierigen Rahmenbedingungen Zukunft gestalten.

Neuer Wohnraum wird weiter benötigt und geschaffen. Für Kaufinteressierte eines Eigenheims wird die Entscheidung, Eigentum zu erwerben, sich nicht nur daran orientieren, ob es Fördermittel vom Staat gibt oder nicht. Finanzdienstleister, Bauträger und Makler haben genügend Lösungen, mit denen eine Entscheidung positiv begleitet werden kann. Das ist eine gute Nachricht, besonders für junge Familien.

Gebrauchtimmobilien in und um Paderborn – eine gute Investition

Alternativ zu den Neubauprojekten interessieren sich die Kaufinteressenten zunehmend auch für Gebrauchtimmobilien – nicht zuletzt aufgrund der oftmals größeren Grundstücke. Aber auch bereits vorhandene diverse Extras wie Garage, Carport etc., die oft bei Neubauten separat bezahlt werden müssen sind hier ausschlaggebend. Vor allem junge Familien interessieren sich für Häuser im niedrigen Preissektor, hier kann die Nachfrage kaum befriedigt werden. Aber auch hochpreisige Immobilien finden wieder mehr Interesse. Wer sich ernsthaft mit dem Gedanken befasst, eine Immobilie zu erwerben, sollte dies möglichst bald tun, denn die Zinsen sind weiterhin äußerst niedrig.

Der Kaufinteressent kann aus einem vielfältigen Angebot schöpfen und findet mit Hilfe des Maklers die richtige Immobilie für seine Ansprüche und seinen Geldbeutel. Die Hilfe eines professionellen Maklers kann Zeit und Geld sparen, weil er mit Kompetenz und Fachwissen die adäquate Immobilie zu einem marktgerechten Preis zeitnah realisiert.

Vornehmlich ältere Besitzer von Wohnimmobilien suchen und finden hier Kontakte für den Verkauf ihrer Immobilie

Auch private Verkäufer einer Wohnimmobilie informieren sich gern auf den ImmobilienTagen. Durch einen professionellen Partner kann nicht nur wertvolle Zeit gespart, sondern auch ein gerechtfertigter Preis für die Immobilie erzielt werden. Hier finden sie ein neutrales und unverbindliches Forum, können Kontakte zu unterschiedlichen Maklern in kurzer Zeit knüpfen und den Makler des Vertrauens finden.

Neubau ist unverzichtbar

Auch in Zukunft wird Neubau notwendig sein, um die Wohnungsversorgung zu sichern, beziehungsweise die Nachfrage nach Eigentum zu befriedigen. Denn allen Unkenrufen zum Trotz: die Zahl der Haushalte, die Wohnungen nachfragen, wird auch in den nächsten Jahren noch weiter zunehmen – mindestens bis zum Jahr 2020. Zugleich aber kommt den Investitionen in den Immobilienbestand ein immer höherer Stellenwert zu. Die Modernisierung von bestehenden Wohnimmobilien im Hinblick auf die sich wandelnden Bedürfnisse von Singles, jungen Familien und Senioren ist eine wichtige städtebauliche Aufgabe. Sie ist aber auch für private Investoren lukrativ. Denn gerade solche Objekte sind nicht nur wertbeständig, sondern auch besonders renditestark.

Systembauanbieter bieten günstige Einstiegspreise für Neubauten

Nicht nur für junge Familien bieten sich Systemhausbauer an. Hier wird für jeden Geldbeutel etwas angeboten. Flexible Grundrisse, Ausbaustufen in Eigenleistung und vor allem die schnelle Bezugsfertigkeit sind die wichtigsten Vorteile. Auch diese Anbieter sind auf den ImmobilienTagen vertreten.

Eintritt frei!

Hunderte Immobilien-Angebote!

Kinderecke für die kleinen Besucher!

Sa. + So., 09. + 10. April 2016

11.00 bis 16.00 Uhr

ImmobilienTage PADERBORN

IMMOBILIEN

MIETGESUCHE

Suche in PB-Südstadt ruhige, neuwertige ETW, 80 - 110qm, ab Bj 2000 mit Balkon/ Terrasse + Garage (von privat), in kl. ruhig. Einh./Objekt., Tel.: 0170/ 8712778

Rentnerpaar sucht 3 Zi.-Wohnung, EG, ca. 80qm, mit Terrasse, in B.L., Tel.: 0160/ 95254794 ab 18 Uhr

Suche Garage in Bad Lippspringe, Tel.: 0176/ 38132387

Ehepaar 60+, sucht kleine Wohnung, ca 60 qm, in Salzkotten, gern im Grünen und Terrasse, Tel.: 0176/ 43025694

Wohnungssuche, 45qm, Parterrewohnung in Paderborn Detmolder Straße, Cheruskerstraße, Heiersstraße, Tegelweg, bis 340 Euro warm, Tel.: 05251/ 8790070

Gehbeh. Frührentnerin sucht 2 Z.K.B. mit Fenster, Wanne wäre schön! Terrasse ohne Stufen oder Dachterrasse mit Aufzug, für sofort, Tel.: 0176/ 86661964

Rentnerin sucht 2 Zimmerwohnung mit Balkon, zum 1.05. od. später, bis 580 Euro warm, Tel.: 05252/ 8380717

2 Erw, NR, geregeltes EK, mit 2 kl. Hunden suchen Whg. ab 2 ZKB Balkon oder Terrasse, Stellplatz für 1 PKW, bis 350 Euro warm, Paderborn, Bad Lippspringe, Schlangen, Benhausen, Marienloh, Tel.: 05251/ 4022512, evtl. AB rufen zurück

Suche Wohnung, 4 Zimmer KBB als WG, im Raum Bad Lippspringe u. Altenbeken, im Erdgeschoß oder mit Aufzug und Tierhaltung, Tel.: 0171/ 9477351 oder Tel.: 0174/ 8156135

Suche 3-4 ZKBB Keller, wir haben zwei Hauskatzen, stubenrein, im Raum Paderborn, Angebote unter Handynr. Tel.: 0176/ 27601850

Wir sind ein Ehepaar (Sie - 35 Reinigungsfachkraft & Er - 30 IT-Manager for Software Engineering), 2 Kinder, 7 und 3 Jahre haben, wir suchen eine 4 bis 5 Zimmer Wohnung oder ein kleines Haus zum Mieten in Bad Lippspringe und Umgebung, die Wohnung sollte modern geschnitten und renoviert sein, wir sind jedoch auch bereit, selbst Renovierungsarbeiten vorzunehmen, wünschenswert wäre ein Erdgeschosswohnung mit Garten – den wir selbstverständlich pflegen würden – oder Terrasse, ein großer Balkon wäre jedoch auch in Ordnung, Einbauküche wäre schön, jedoch nicht zwingend notwendig, bezüglich des Zeitpunktes zum Einziehen wären wir relativ flexibel, gut wäre alles bis August 2016, wir haben keine Haustiere und sind ruhige, ordentliche und zuverlässige Mieter, die erneut ein langfristiges Mietverhältnis suchen, da unsere jetzige Wohnung für den Eigenbedarf benötigt wird, wir freuen uns auf Ihre Angebote!, Tel.: 05252/ 9159277, Mobil Tel.: 0176/ 64169007

Suche (berufstätig/Vollzeit) 3 Zimmer KBB ca. 65 bis 75 qm + PKW Stellplatz, in Bad Lippspringe oder Paderborn, Tel.: 0170/ 3535173

Unsere Frau Hofmann sucht 2 ZKBB, KM bis 320,- Euro bitte melden im Kosmetik-Institut Am Markt, Tel.: 05252/ 5533

MIETANGEBOTE

3 Z./ Küche/ Bad/ Balkon, 2. OG/ Etagenheizung/ ruhige Lage, 350 Euro + NK 65 Euro zuzügl. Heizung, ab 19:00 Uhr, Tel.: 0157/ 81721707

URLAUB in BULGARIEN, in BYALA am Schw. Meer, FEWO 4-6 P; 2 x DO-SZ, S-Couch, Klima, Meerblick, Pool, www.fewo-direkt.de, Nr. 516305, Tel.: 0152/ 52472342, Flüge ab PB nach VARNA/ BURGAS

Bad Lippspringe

Ruhiges Wohnen!

2 Zi. mit Balkon in einem 6-Parteienhaus nahe dem Arminiuspark. Wfl. ca. 58 m². Bj. 1972. Das Haus wurde in den letzten Jahren umfassend renoviert. Zu dieser OG-Wohnung gehört ein Kellerraum. Bedarfs-Ausw.: 106 kWh/(m²*a), Elektroheizung, KP zzgl. 3,57 % Provision.

Kaufpreis 80.000 EUR

Kontakt: Nils Müller
Tel.: 05251 292 2958

Immobilien GmbH

3 ZKB, 75qm , EG, in Bad Lippspringe, warm 458 Euro, Garage 30 Euro, Küche und Bad ohne Fenster aber Belüftungsanlage, Tel.: 0171/ 2244091

URLAUB in KROATIEN, Insel VIR, FEHS 4-6 P. 2 x DO-SZ, S-Couch, Klima, 70m vom Meer, www.fewo-direkt.de, Nr. 542974, Tel.: 0152/ 52472342, Flüge u.a. ab KÖLN

83 qm – Wohnung, 3 Zimmer, Küche, Bad, Gäste – WC, Balkon, 400 Euro + Nebenkosten, Tel.: 05252/ 7198

FRISÖRLADEN
21 qm, Schwaney, Westtorstr. 6, ab 01.04.16 zu vermieten. Anderweitige Nutzung oder Übernahme d. Inventars möglich. Kaltmiete 140 Euro.
Telefon: 05251/388255

2 Zi. – Seniorenger. Whg 64 qm , Schlangen-Mitte, 10 G, frei, KM 495 Euro + NK, Stellpl., EBK, Du, Balkon, Aufzug, Tel.: 0157/ 033359960

Bad Lippspringe, freundliche Lage, 1. Obergeschoss, 3 ZBD, ab 01.05.16, 1. Stellplatz, KM 500 Euro + NK, Tel.: 0157/ 86865096

IMMOBILIEN

Suche Mehrfamilienhaus in Bad Lippspringe, bis 350.000 Euro, Tel.: 0176/ 21233752

Suche in PB (Stadtheide) Mastbruch, Marienloh, Schl. Neuhaus, B.L. ETW ab 80 - 90qm ab Bj. 2000 mit Terrasse (von privat), Tel.: 05251/ 408135

Suche in Bad Lippspringe ein MFH. Bitte alles anbieten, Tel.: 0176/ 91455116

Wir suchen ein Baugrundstück bis 500qm in Bad Lippspringe, Tel.: 0172/ 9456370

Wir suchen Einfamilienhaus, Doppelhaus, in BaLi, bitte alles bis 240.000 Euro anbieten, Tel.: 0174/ 3916909

Suche Haus/-o.Wohnung in Paderborn auf Rentenbasis, Eigentümer kann wohnen bleiben und erhält lebenslange Leibrente, Info Tel.: 0171/ 8981913, privat

Ihr Stil. Ihr Haus. BAUMEISTER HAUS
Tel: 05251 1453-0 / bmh-paderborn.de
Ihr Architekt: Dipl.-Ing. Christian Schulte

LIV
Unsere Nachfragerliste nach Immobilien wächst, obwohl die Preise gestiegen sind.
Wir suchen Immobilien aller Art für unsere vorgemerkten Kunden.
Hathumarstr. 10
33098 Paderborn
Tel.: 05251 1884-0
Fax: 05251 1884-5
info@loeseke-verwaltung.de
www.loeseke-verwaltung.de
LÖSEKE IMMOBILIEN - VERWALTUNGS-GMBH

●●● Sie möchten Ihre Immobilie VERKAUFEN oder VERMIETEN....? ●●●
Nutzen Sie unseren Service mit über 40-jähriger Erfahrung
Wir suchen z. Z. für vorgemerkte Kunden in PB u. Umgebung z.B.
Zu kaufen: 1 + 2 Fam. Häuser, freist., Doppel- u. Reihenhäuser, Bauplätze, renovierungsbedürftige Objekte, Renditeobjekte, Bauernhäuser + ETW´s in allen Größen als Kapitalanlage oder Selbstbezug
z. B. Zahnarzt su. Hs. ab 120 qm Wfl. in PB –City bis ca. 800 000 €
IT Spezialist su. 1 – 2 Fam. Hs.in PB u. OT bis ca. 550 000 €
Kapitalanleger aus Minden su. Renditeobjekt (Mehrfam.HS/ETW)
Handwerksfamilie (junge. Fam. + Eltern) su. Altbau ab 120 qm Wfl. in PB u. OT, auch ländl. gelegen, bis ca. 300 000 €
Solventes Ehepaar su. Bungalow / gr. ETW bis ca. 250 000 €
Studenteneltern su. ETW in PB bis ca. 150 000 €
Zu mieten: 1 + 2 Fam. Häuser bis 1800 € KM + Mietwohnungen 1 +2+3+4 + 5 Zimmer auch Appt. u. möblierte Zimmer
z.B. Unternehmer su. Stadtwohnung ab 90 qm bis ca. 1100 € KM
Projektleiter (2 Pers. Haushl.) su. Hs. ab 100 qm bis 1500 € KM
Unsere aktuellen **Kauf- und Miet-Gesuche + Angebote** unter:
www.immobilien-wolff.com
Sie haben noch Fragen? Rufen Sie uns an: Tel. 05251-25026
●●● IMMOBILIEN WOLFF GMBH · Seit über 40 Jahren ●●●

Haus Am Bach
Intelligent und stressfrei wohnen.
Mitten zwischen den Nahversorgern, trotzdem im Grünen.
Aufzug, Hausmeister, barrierefrei.
67 m² und **117 m²** große Wohnung.
Mieten oder kaufen. Im Dorfe 4 a, Schlangen.
Besichtigung 05252-933 4594

SPEDITION-WALTER.de
• seit 1890 • weil Umzug Vertrauenssache ist •
Wir wünschen Ihnen ein frohes Osterfest!
Spedition Walter
Waldstr. 25
33175 Bad Lippspringe
Telefon 0 52 52 / 58 39
Telefax 0 52 52 / 93 04 39
info@spedition-walter.de
AMÖ
Bundesverband Möbelspedition und Logistik (AMÖ) e.V.

Büroräume in zentraler Lage zu vermieten
Moderne Büroräume in schönem Ambiente im Zentrum von Schlangen zu vermieten, gut geeignet für Steuerberater, Dienstleister und Rechtsanwälte. Die Technik ist auf dem aktuellen Stand.
Ca. 80 bis 120 qm - auf Wunsch auch möbliert.
Bei Fragen helfen wir Ihnen gern weiter.
Telefon: 0 52 52 / 933 45 94

VERKAUF | VERMIETUNG | INVESTMENT
VP VON POLL IMMOBILIEN

Geschäftsstelleninhaber Thomas Lotz
Geprüfter freier Sachverständiger für Immobilienbewertung (PersCert®)
IHRE IMMOBILIENSPEZIALISTEN IN PADERBORN
Herr Lotz und sein Team unterstützen Sie gerne. Eigentümern bieten wir eine **kostenfreie Bewertung** ihrer Immobilie an.
Telefon: 05251 - 87 28 99 0
VON POLL IMMOBILIEN Geschäftsstelle Paderborn
Rathausplatz 9 | 33098 Paderborn | paderborn@von-poll.com
www.von-poll.com/paderborn

Erfolge geben dem TV Jahn Bad Lippspringe Aufschwung

Bad Lippspringe. Am Samstag den 12. März 2016 fand die diesjährige Jahreshauptversammlung des TV Jahn Bad Lippspringe in der vereinseigenen Jahnturnhalle statt. In allen Abteilungen des Vereins konnten im vergangenen Jahr viele sportliche Erfolge gefeiert werden, darunter: 2 Aufstiege in höhere Ligen bei den Volleyballern, Teilnahmen an Westdeutschen Meisterschaften bei den Judokas und Prellballern, die sich sogar für die Deutschen Meisterschaften qualifiziert haben. In der Abteilungsgeschichte der Kampfsportler (Boxen) gab es den ersten Profikampf. Vorsitzender Jochen Raschke bedankte sich in seinem Jahresbericht bei allen Übungsleiter/Innen und Helfer/Innen für die geleisteten Stunden, ohne die ein Verein nicht funktionieren kann.

Neben den vielen positiven Meldungen im sportlichen Bereich, gibt es aber auch einige Themen die dem Verein Bauchschmerzen bereiten. So muss das Dach der vereinseigenen Halle saniert werden. Kostenpunkt ca. 10.000 Euro. Ein großer Dank geht hierbei an die drei Bad Lippspringer Banken, die bereits Spenden in Höhe von 3.500 Euro zugesichert haben. Jochen Raschke machte in der Versammlung noch einmal klar, dass ohne Unterstützung von Spendern ein Erhalt der vereinseigenen Turnhalle nicht möglich ist. Eine Spende ist möglich bei der Volksbank Paderborn – Höxter- Detmold auf die IBAN Nr.: DE58 47260121 9203 2033 01

Bei den anschließenden Wahlen standen der 1. Vorsitzende, die Schriftführerin, der Sozialwart sowie der Referent für Öffentlichkeitsarbeit an. Hier setzte die Versammlung auf Kontinuität und Qualität und wählte die bisherigen Amtsinhaber alle samt einstimmig wieder.

Im Jahr 2017 feiert der TV Jahn Bad Lippspringe sein 120 jähriges Bestehen. Über eine Mitgliederzahl jenseits der 1.000er Marke (derzeit 960) würde sich der Verein freuen. Im Rahmen des Jubiläums sind bereits die ersten Termine notiert. So zum Beispiel die JHV mit Ehrungen ebenfalls wieder am 12. März 2017. Aber auch für das laufende Jahr sind wieder eine Vielzahl von Veranstaltungen und Neuerungen geplant. So geht's unter anderem am 5. Mai 2016 ab 11 Uhr von der Jahnturnhalle, am Turnplatz 25, zu einer familienfreundlichen Wandertour um Bad Lippspringe mit anschließendem geselligem Ausklang an der Jahnturnhalle. Die Judoabteilung arbeitet derzeit an einem neuen Kursangebot: Selbstverteidigung für Frauen. Weitere Informationen hierzu folgen in Kürze auf der Internetseite des Vereins: www.tvjahn-bad-lippspringe.de

Der Vorstand des TV Jahn: (v.r.) Vorsitzender Jochen Raschke, Schriftführerin Hedi Linnenbrink-Hahulla, Geschäftsführerin Beate Wüllner, stellv. Vorsitzender Harald Hahne, Sozialwart Günter Schäfers, Referent für Öffentlichkeitsarbeit Carsten Lüning

Ehrenhauptmann verstorben

Bad Lippspringe (bsv). Der Bürgerschützenverein, der Senne Reit- und Fahrverein und der Jagdhornbläserkorps Bad Lippspringe trauern um Wolf-Armin Hunscheid. Der Ehrenhauptmann der West-Kompanie und Reiter aus Leidenschaft verstarb am vergangenen Dienstag im Alter von 75 Jahren.

Wolf-Armin Hunscheid war jahrzehntelang dem Bürgerschützenverein in vielen Funktionen treu verbunden. Nach seinem Eintritt 1975 wurde er bereits drei Jahre später Unteroffizier, 1980 erfolgte die Wahl zum Hauptfeldwebel. Als Nachfolger von Matthias Schwamborn wählten ihn die Schützen 1985 zum Hauptmann der West-Kompanie. Unter seiner zwölfjährigen Führung wuchs die Kompanie von 200 auf 450 Schützen an. Sein Verdienst war es auch, dass viele Jungschützen den Weg zur West-Kompanie fanden.

In seiner Amtszeit schoss der Elektromeister am 13. Juli 1996 auch den Vogel ab, errang die Königswürde und wählte Roswitha Aringhoff zu seiner Königin. Mit dem 115. Schuss wurde er 74. König in der damals 89-jährigen Geschichte.

Ein Jahr später verließ Wolf-Armin Hunscheid die Kommandobrücke im Bürgerschützenverein. Seine Kompanie wählte ihn auf Vorschlag seines Nachfolgers Willi Lücke zum Ehrenhauptmann. Für seinen herausragenden Einsatz wurde Hunscheid bereits 1995 mit den Ehrenschild der Stadt ausgezeichnet.

Eine feste Größe war Hunscheid auch im Senne Reit- und Fahrverein. Zu seiner aktiven Zeit als Reiter war es ihm eine Herzensangelegenheit, die jährliche Schleppjagd des Vereins in der Senne mit zu organisieren. Hier brachte er sich besonders bei der Planung der Streckenführung und beim Aufbau der Hindernisse mit ein. Als sachkundiger und kompetenter Feldführer war er für den Verein immer eine große Stütze. Bis vor einigen Jahren zeichnete sich Hunscheid für die komplette Restauration des Osterturniers verantwortlich. Hier zeigte er sein Organisationstalent.

Als aktiver Jagdreiter war Wolf-Armin Hunscheid in den vergangenen Jahren auch dem Jagdhornblasen tief verbunden. Nach einem Vorbereitungskurs legte Hunscheid, der auch im Männerchor „Harmonie“ seine musikalischen Qualitäten zeigte, 2001 die Prüfung zum Bläserhutabzeichen des Landesjagdverbandes NRW mit Erfolg ab. Sofort danach schloss er sich dem Jagdhornbläserkorps Bad Lippspringe an. Mit seinem Waldhorn zählte er zu den stützenden Mitgliedern. Er stand dem Korps aber auch als Freund und Helfer stets zur Seite - sei es bei der Organisation von Veranstaltungen oder bei der Durchführung von Reisen als Busfahrer. Besondere Freude bereitete ihm die Teilnahme an der Hubertusmesse der Jagdhornbläser und die Organisation sowie musikalische Begleitung mit den Jagdhornbläsern bei der Schleppjagd in der Senne. Eben dort, wo seine Begeisterung für das Jagdhorn entstand.

Besucherrekord bei Landesgartenschau-Führung

Bad Lippspringe. Bei der jüngsten öffentlichen Führung am Sonntag durch das Landesgartenschau-Gelände in Bad Lippspringe gab es einen Besucherrekord. Rund 300 Personen nahmen an dem geführten Rundgang teil, der unter Leitung von LGS-Geschäftsführer Ferdinand Hüpping stand.

Die Tour führte vom Kaiser-Karls-Park über Martinus im Park an der historischen Liegehalle vorbei zu den neu angelegten Mersmannteichen. Es folgten die Veranstaltungsfläche Adlerwiese, der zukünftige Waldspielplatz und die imposante Blumenachse, an der die Erdarbeiten auf Hochtouren laufen. „Wir liegen mit den Baumaßnahmen und allen Planungen voll im Zeitplan. Die weiteren Schritte sind bestens eingetaktet“, betonte Hüpping.

Die öffentlichen Führungen finden immer am ersten Sonntag eines Monats statt. Los geht´s um 14.30 Uhr am Schäferbrunnen in der Arminiusstraße. Die Teilnahme ist kostenfrei und ohne Voranmeldung möglich. Die nächste öffentliche Führung durch das zukünftige Landesgartenschau-Gelände in Bad Lippspringe gibt es am Sonntag, 3. April 2016.

Schwimmverein Bad Lipppsringe

Kunst im Therapizentrum

Bad Lippspringe. Nachdem der größte Teil der Umbauarbeiten abgeschlossen und die Mietverhältnisse geklärt sind, fehlte nur noch die Neugestaltung der langweiligen weißen Wände im Therapiezentrum. Nach einigen Überlegungen hat sich der Förderverein für einen Entwurf runs ums Wasser entschieden. Der Künstler und langjährige Grafittisprayer Jan Dominicus erklärte sich Bereit, dass Motiv ohne Gage zu erstellen. In den Weihnachtsferien wurde das Projekt in Rekordzeit umgesetzt. Der Schwimmverein, DLRG und

auch das MZG sind von der Umsetzung und dem Motiv begeistert. Man fühlt sich direkt in eine märchenhafte Unterwasserwelt versetzt!

Ärztekammer wertet Karl-Hansen-Klinik Bad Lippspringe auf

Vollständige internistische Ausbildung möglich

Bad Lippspringe. Die Karl-Hansen-Klinik Bad Lippspringe wurde jetzt als medizinische Weiterbildungsstätte seitens der Ärztekammer Westfalen-Lippe (ÄKWL) deutlich aufgewertet. Der ÄKWL-Weiterbildungsausschuss hat dem Antrag auf eine Erweiterung der ärztlichen Weiterbildung zugestimmt.

Konkret bedeutet das, dass die vollständige internistische Ausbildung und – in Kooperation mit der Klinik Martinusquelle in Bad Lippspringe – die vollständige pneumologische Ausbildung möglich ist.

Die Chefärzte Dr. Erik Ernst (li.) und PD Dr. Karsten Schulze präsentieren die Bestätigungsurkunden der Ärztekammer Westfalen-Lippe. Foto: Heiko Appelbaum

Die entsprechenden Weiterbildungsermächtigungen haben die Chefärzte Dr. Erik Ernst und PD Dr. Karsten Schulze. „Wir können jetzt aus eigener Kraft Internisten voll ausbilden und, mit einer kleinen Einschränkung, auch zu Pneumologen machen“, freut sich PD Dr. Karsten Schulze. „Hiermit ist ein Hauptziel meiner eigenen Agenda verwirklicht.“

Für den Ärztenachwuchs ergibt sich dadurch ein entscheidender Vorteil: „Das sind sechs entscheidende Jahre, in denen unsere Assistenzärzte nicht wechseln müssen“, sagt Achim Schäfer. Er ist Geschäftsführer des Medizinischen Zentrums für Gesundheit (MZG) Bad Lippspringe, zu dem die Karl-Hansen-Klinik und die Klinik Martinusquelle gehören.

Ein weiterer Vorteil für junge Ärztinnen und Ärzte ist das zum MZG gehörende Kinderland. In diesem Betriebsnahen Kindergarten kann der ärztliche Nachwuchs optimal betreut werden.

„Wir bieten unseren Mitarbeitern quasi ein Gesamtpaket und dank der guten Arbeit unserer für die Weiterbildung zuständigen Ärzte erwarten wir kurzfristig viele Anfragen“, sagt Achim Schäfer.

Über die Aufwertung der Karl-Hansen-Klinik freut sich auch Chefarzt Dr. Erik Ernst: „Im Bereich der Lungenheilkunde haben wir bei den Patienten bereits einen sehr guten Ruf. Nun werden wir auch für Ärzte in Ausbildung attraktiver."

Die ÄKWL hat den beiden Chefärzten die gemeinsame Weiterbildung in der Facharztkompetenz Innere Medizin und Pneumologie (24 Monate) sowie die gemeinsame Basisweiterbildung im Gebiet Innere Medizin (36 Monate) zugestanden.

DAS ZWEIRADHAUS

Ihr 2-Rad Fachgeschäft mit eigener Fachwerkstatt

Mit Hol- und Bringdienst.
Für nur 5,- €
kommen wir auch zu Ihnen.

Neufahrzeuge • Elektroräder • Ersatzteile • Zubehör

Hatzfelderstr. 7· 33104 Schloß Neuhaus · 05254 6499444
Bad Lippspringe · 05252 930088

www.HEGGEMANNMEDIEN.de

APOTHEKEN-NOTDIENSTE

BAD LIPPSPRINGE - PADERBORN - SCHLANGEN - ALTENBEKEN

23.03. Apotheke Schöne Aussicht, Warburger Str. 93, 33098 Paderborn, 05251/ 64222
24.03. Sonnen-Apotheke, Adenauerstr. 63, 33184 Altenbeken, 05255/ 1822
25.03. Heide-Apotheke, Dr.-Rörig-Damm 94, 33102 Paderborn, 05251/ 49696
26.03. Apotheke im Kaufland, Riemekestr. 37, 33102 Paderborn, 05251/ 8744733
27.03. Mühlenhof-Apotheke, Schloßstr. 10, 33104 Paderborn, 05254/ 99780
28.03. Egge-Apotheke, Adenauerstr. 70, 33184 Altenbeken, 05255/ 215
29.03. Apotheke im TAO-Gesundheitspark, Driburger Str. 42, Paderborn, 05251/ 2989661
30.03. Apotheke Vornewald, Ortsmitte 1, 33189 Schlangen, 05252/ 7154
31.03. Apotheke am Berliner Ring, Arndtstr. 23, 33100 Paderborn, 05251/ 59533
01.04. Quellen-Apotheke, Marktstr. 8, 33175 Bad Lippspringe, 05252/ 4220
02.04. Rats-Apotheke, Fr.-Wilhelm-Weber-Pl. 35, Bad Lippspringe, 05252/ 99988
03.04. Apotheke Auf der Lieth, Auenhauser Weg 7, 33100 Paderborn, 05251/ 66991
04.04. Sonnen-Apotheke, Adenauerstr. 63, 33184 Altenbeken, 05255/ 1822
05.04. Marienloher-Apotheke oHG, Von-Haxthausenweg 10, Marienloh, 05252/ 933883
06.04. Arminius-Apotheke, Detmolder Str. 163, Bad Lippspringe, 05252/ 964930

Änderungen vorbehalten! Mehr Informationen unter
www.akwl.de/notdienstkalender | Hotline 0800 - 0022833

ARZTRUFZENTRALE DES NOTFALLDIENSTES

116 117

Mo, Di, Do 18-08 Uhr | Mi, Fr 13-08 Uhr | Sa, So + Feiertag 08-08 Uhr

HEGGEMANNMEDIEN

PADERBORNER JOURNAL
Bad Lippspringer Nachrichten
Elsener Rundschau
Schloß Neuhäuser Nachrichten

Unsere Publikationen werden kostenlos an Haushalte und Auslagestellen verteilt. Es werden Anzeigen aller Interessengruppen veröffentlicht, für deren Inhalt allein der Inserent verantwortlich ist. Zur Zeit gilt die Anzeigenpreisliste 1/12. Das Reproduzieren v. Anzeigen ist nicht gestattet. Für eingereichte Manuskripte übernimmt der Verlag keine Haftung. Postzustellung außerhalb unseres Verbreitungsgebietes: 30,- € halbjährlich.

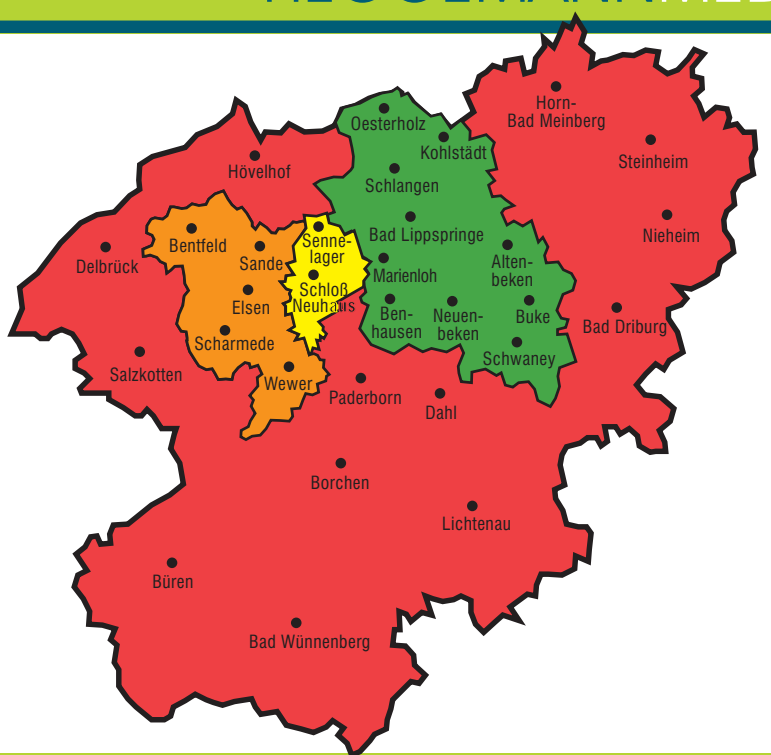

Herausgeber:
HEGGEMANNMEDIEN
Burgstr. 2, 33175 Bad Lippspringe
Tel.: 0 52 52 / 96 53-0
Fax: 0 52 52 / 96 53-19
info@heggemannmedien.de

Redaktion:
Heinz Georg Heggemann, (hh) (verantwortlich)
Monika Heggemann, (mh)
Mark Heinemann, (he)
Dietmar Gröbing, (dg)
Peter Lakebrink, (pl)
Dennis Roger (dr)
Sandra Schröder (ss)

Satz + Druck:
OFFSET + DIGITAL DRUCK POINT
Burgstr. 2, 33175 Bad Lippspringe

Anzeigen:
Doris Clasbrummel
Tel.: 0 52 52 / 96 53-212
Heike Knop
Tel.: 0 52 52 / 96 53-201
Susanne Rößler-Garbe
Tel.: 0 52 52 / 96 53-205
Michaela Pankratz
Tel.: 0 52 52 / 96 53-206
Stefanie Bensmain
Tel.: 0 52 52 / 96 53-207
Conny Adamietz
Tel.: 0 52 52 / 96 53-214

Bewerten Sie diese Zeitung!

e-Rating® Qualitätsmanagement

Scannen Sie den QR-Code ein und geben Sie Ihre Bewertung ab.

123.316 Exemplare mit dem **HEGGEMANN**MEDIEN - Verlagskombi

KIA Sportage »Jubi«Modelle

20 Jahre über 100.000 mal!

Abb. teilw. Sonderausst.

149g/km - C 6,4* kombiniert innerorts 7,5 l, außerorts 5,8 l

Unser Sondermodell »Premium20«

Alle mit 7 Jahre KIA Garantie&Mobilität ab EZ, 5 Sterne Sicherheit. ausstattung (gem. NCAP). Komfort-Paket: Klima, Sitz- und Lenkradheizung alles elektrisch, Audio CD/MP3 mit Aux, USB und Bluetooth, Navi und Rückfahrkamera oder Parkkontrolle, Tempomat, fix & fertig abfahrbereit und inkl. Überführung. **Auf Wunsch** auch als Diesel, Automatik, Metallik, Standheizung, Ledervollausstattung, Anhängerkupplung, 7 Jahre Inspektions- und Servicepaket, Winter-Kompletträder inklusive Einlagerungs-/Umsteckservice für 7 Jahre.

Bei uns ab € **21.988**

Anzahlung nur € 3.000 monatlich ab **148,-*** Auch ohne Anzahlung mögl.

Sparsam & bequem
214x PKW z.B.

- **TT 1.8 Cabrio Black & Beauty** 118 kW, EZ 10, 31 tkm, Leder, Xenon, Tempomat, WindSchott, Klimatik, Einparkhilfe, Alu, K+S* € 20.989 mtl. ab € 168* (6,5)
- **TT 1.8 T** 110 kW, EZ 06, 78 tkm, Klimatik, NSW, Xenon, Sitzheizung, K+S* € 12.990 mtl. ab € 104* (8,3)
- **Giulietta 1.4 TB 16V** 88 kW, EZ 13, 19 tkm, Klimatik, Alu, BC, K+S* € 15.950 mtl. ab € 128* (8,4)
- **Giulietta 2.0 JTDM 16V T DPF** 103 kW, EZ 13, 1 tkm, Tempomat, Klimatik, Zuheizer, Parksensor hinten, K+S* € 21.590 mtl. ab € 173* (4,5)
- **Giulietta 1.4 TB 16V** 88 kW, EZ 13, 1 tkm, 6-Gang, ASR, K+S* € 17.988 mtl. ab € 136* (8,4)
- **120 d Cabrio** 130 kW, EZ 10, 66 tkm, Leder, AHK, Klimatik, Radio/CD, K+S* € 19.450 mtl. ab € 156* (5,7)
- **3 x 216 D Acitive** 85 kW, EZ 15, 5 tkm, Navi, Sitzhzg., Bordcomp., K+S* ab € 26.980 mtl. ab € 216* (4,9)
- **118d Coupé DPF** 105 kW, EZ 11, 60 tkm, Alu, Klima, Tempomat, K+S* € 15.995 mtl. ab € 132* (4,5)
- **Z4 Roadster 2.2 Cabrio** 125 kW, EZ 04, 140 tkm, Alu, Sitzhzg., Klima, K+S* € 9.850 mtl. ab € 79* (8,1)

BMW 120 d Cabrio
130 kW, EZ 10, 66 tkm, Lederausstattung, Anhängerkupplung, Tempomat, Klimatik, Sitzheizung, Bordcomputer, Einparkhilfe, Radio/CD, Regensensor, Dieselpartikelfilter, Aux Schnittstelle, ESP, K+S*

Jetzt € 19.450 oder mtl. ab € **156***

- **Autom. 320 D** 135 kW, EZ 14, 19 tkm, DPF, Tempomat, Sitzhzg., K+S* € 31.390 mtl. ab € 249* (5,1)
- **Autom. 520 D** 135 kW, EZ 14, 16 tkm, Klimatik, AHK, Tempomat, Sitzhzg., K+S* € 38.590 mtl. ab € 299* (5,6)
- **120 D Cabrio** 130 kW, EZ 10, 66 tkm, AHK, DPF, DSC, Bordcomputer, K+S* € 19.450 mtl. ab € 156* (5,3)
- **116 i** 85 kW, EZ 07, 118 tkm, Navi, Leder, Sitzheizung, R/CD, K+S* € 8.850 mtl. ab € 72* (8,4)
- **Autom. C3 Picasso E-HDi** 68 kW, EZ 12, 41 tkm, Klimatik, R/MP3, Alu, K+S* € 12.690 mtl. ab € 102* (4,1)
- **Aveo 1.4 LT 5-trg.** 74 kW, EZ 10, 96 tkm, NSW, Klimatik, Alu, BC, K+S* € 7.499 mtl. ab € 59* (8,7)
- **PT Cruiser 2.4** 105 kW, EZ 05, 144 tkm, R/CD, Leder, Tempomat, Klima,K+S* € 3.450 mtl. ab € 34* (9,1)
- **Sebring 2.0 CRDI** 103 kW, EZ 08, 115 tkm, Klima, NSW, Tempomat,K+S* € 6.980 mtl. ab € 70* (6,2)
- **C-Max Compact 1.6** 77 kW, EZ 12, 21 tkm, Bordcomputer, Navi, Parktronic, Sitzheizung, K+S* € 14.988 mtl. ab € 119* (3,6)
- **Mondeo 2.0 TDCI 5-trg.** 103 kW, EZ 13, 19 tkm, DPF, Navi, NSW, K+S* € 18.985 mtl. ab € 152* (3,3)
- **Civic 1.8 Sport** 103 kW, EZ 09, 54 tkm, Klimatik, Tempomat, R/CD, K+S* € 9.950 mtl. ab € 79* (8,4)
- **2 x Rio 1.2 Edit. 7** 63 kW, EZ 12, 36 tkm, Klima, Alu, Parksensoren, K+S* € 9.980 mtl. ab € 78* (5,1)
- **Autom. 2 x Ceed 1.6 Spirit** 99 kW, EZ 12, 38 tkm, Tempom., Klimatik, K+S* ab € 16.990 mtl. ab € 159* (5,4)
- **Ceed 1.6 Platinum** 99 kW, EZ 15, 27 tkm, AHK, Klimatik, Sitzheizung, Tempomat, Panoramadach, LM-Felgen, K+S* € 18.990 mtl. ab € 152* (5,4)
- **Soul 1.6 GDI Edit. 7** 97 kW, EZ 14, 11 tkm, Klima, NSW, Einparkhilfe, K+S* € 13.990 mtl. ab € 112* (5,6)
- **2 x Note 1.2 Visia** 58 kW, EZ 14, 1 tkm, Klima, Tagfahrlicht, ESP, K+S* ab € 11.488 mtl. ab € 92* (4,7)
- **Note 1.5 DCI Acenta** 66 kW, EZ 15, 1 tkm, Klimatik, DFF, Nebelscheinwerfer, ESP, Radio/CD, Tagfahrlicht, Sitzheizung vorn, K+S* € 14.480 mtl. ab € 116* (4,6)
- **SLK 200 Kompressor** 120 kW, EZ 06, 93 tkm, ASR, NSW, Alu, Sportsitze vorne, Tempomat, Variodach, K+S* € 12.490 mtl. ab € 100* (3,7)
- **Meriva 1.4 Active** 74 kW, EZ 14, 70 tkm, Klima, Navigationssystem, Tempomat, K+S* € 14.980 mtl. ab € 119* (3,1)
- **Tigra 1.4 Cabrio** 66 kW, EZ 05, 100 tkm, Leichtmetallfelgen, Nebelscheinwerfer, Radio/CD, K+S* € 5.490 mtl. ab € 55* (8,1)
- **Megane 1.6 Coupé Dynamik** 81 kW, EZ 11, 28 tkm, 6-Gang, Navigationssystem, Klima, Lichtsensor, ISOFIX, K+S* € 9.950 mtl. ab € 79* (7,0)
- **C30 2.0 D** 100 kW, EZ 07, 115 tkm, Alu, BC, Klimatik, Tempomat, K+S* € 8.290 mtl. ab € 66* (5,7)
- **Golf VII 1.2 TSI** 77 kW, EZ 13, 14 tkm, Navi, Tempomat, Klima, K+S* € 16.988 mtl. ab € 136* (4,6)
- **Passat CC 1.8 TSI** 118 kW, EZ 09, 67 tkm, Navi, Klima, 6-Gang, ESP, K+S* € 14.990 mtl. ab € 120* (2,4)
- **Autom. Golf VI GTI** 155 kW, EZ 12, 34 tkm, Alu, Einparkhilfe, R/CD, K+S* € 19.490 mtl. ab € 156* (2,2)
- **2 x Golf VII 1.2 TSI** 63 kW, EZ 13, 47 tkm, Navi, Klimatik, Alu, K+S* ab € 13.995 mtl. ab € 112* (4,5)

»Reisewagen«
62x Kombi z.B.

- **A4 Kb. 1.8 TFSI** 118 kW, EZ 10, 96 tkm, Anhänger kupplung, Nebelscheinwerfer, Dachreling, K+S* € 14.690 mtl. ab € 118* (5,7)
- **318i Touring** 85 kW, EZ 03, 145 tkm, Sitzheizung, Tempomat, Alu, K+S* € 5.850 mtl. ab € 47* (7,2)
- **318d Touring** 105 kW, EZ 12, 11 tkm, DPF, Bordcomputer, Tempomat, Klimatik, K+S* € 19.988 mtl. ab € 159* (4,5)
- **Focus Kb. 1.6** 74 kW, EZ 08, 91 tkm, Klimatik, Audiosystem, Nebelscheinwerfer, K+S* € 6.980 mtl. ab € 56* (5,5)
- **I 30 Kb.** 93 kW, EZ 09, 69 tkm, Klimaanlage, Alu, NSW, K+S* € 7.988 mtl. ab € 64* (8,4)
- **Jaguar Autom. XF Sportbrake 2.2 D** 147 kW, EZ 14, 12 tkm, Navi, Leder, Xenon, Klimatik, Sitzheizung, DPF, Tempomat, Lichtautomatik, LM-Felgen 18 Zoll, K+S* € 39.980 mtl. ab € 320* (5,1)
- **Ceed Kb. 1.6 CRDI FIFA WORLD** 94 kW, EZ 14, 20 tkm, DPF, Tempomat, Tagfahrlicht, Klimatik, Navi, Sitzhzg., K+S* € 18.990 mtl. ab € 152* (4,2)
- **Autom. E 280 T CDI** 140 kW, EZ 08, 213 tkm, AHK, Tempomat, Sitzheizung, Lichtautomatik, Navi, Klimatik, K+S* € 11.390 mtl. ab € 91* (5,6)
- **308 SW 2.0 HDI** 110 kW, EZ 12, 58 tkm, DPF, Leichtmetallfelgen, Navigationssystem, Klima, Glasdach, K+S* € 11.580 mtl. ab € 93* (5,1)
- **Fabia Kb. 1.2 TSI** 63 kW, EZ 14, 10 tkm, DPF, Bordcomputer, K+S* € 12.490 mtl. ab € 99* (3,2)
- **V50 1.6 Kb.** 80 kW, EZ 10, 135 tkm, DPF, Navi, Klimatik, Xenon, K+S* € 8.850 mtl. ab € 71* (5,7)

In OWL exklusiv bei uns!

Auch mit Einzelbetten ohne Aufpreis

Die 2016er Modelle
Sprite Cruzer SR 495
In der Serie schon
Topausstattung
€ 23.990
oder mtl. ab € **195***
Zul. Gesamtgewicht 1.500 kg, Länge o. D. 560 cm

Alle Sprite Cruzer SR-Versionen besitzen serienmäßig ein Ausstattungsniveau, wie z.B. eine ALKO-Schlingerkupplung, LM-Felgen, Batteriekasten, Federkernkissen mit Lattenrost, Radio/CD/MP3-Player, eine hochwertige Backofen-Grill-Kombination, Mikrowelle, einen großen 113-Liter-Kühlschrank, einen 10-Liter-Warmwasser-Boiler der mit Strom und Gas betrieben werden kann sowie einen 3-Flammen-Gasherd in den zusätzlich eine elektrische Kochplatte integriert ist.

Der Sprite SR ist damit einer der Caravans auf dem Markt, der am vollständigsten ausgestattet ist.

Viel Auto für wenig Geld
168x Minis z.B.

- **Mini Autom. Cooper 2.0 D Clubmann** 82 kW, EZ 13, 14 tkm, elektrisches Schiebe-/Hebe-Dach, DSC inkl. DTC, Steptronic-Automatik, Klimaautomatik, K+S* € 21.450 mtl. ab € 172* (4,5)
- **Mini Cooper 1.6** 90 kW, EZ 13, 22 tkm, Glasdach, Xenon, Klimatik, K+S* € 16.990 mtl. ab € 136* (5,4)
- **3 x Micra 1.2** 59 kW, EZ 11, 63 tkm, Klima, Radio/CD, K+S* ab € 6.750 mtl. ab € 54* (5,5)
- **Autom. 2 x Micra 1.2 DIG-S ACENT** 72 kW, EZ 15,1 tkm, Klimatik, Comfort-Paket, Tempomat, R/CD, K+S* ab € 12.980 mtl. ab € 104* (5,4)
- **Autom. 3 x Corsa 1.2** 63 kW, EZ 13, 4 tkm, Tempomat, Klimaanlage, Leichtmetallfelgen, R/CD/MP3, K+S* ab € 11.588 mtl. ab € 88* (4,0)
- **Twingo 1.2 Dynam.** 55 kW, EZ 12, 49 tkm, Tempomat, Klima, K+S* € 6.890 mtl. ab € 55* (5,1)
- **Ibiza 1.4 5-trg. Reference** 63 kW, EZ 13, 47 tkm, Klima, Tagfahrlicht, K+S* € 8.950 mtl. ab € 72* (5,5)
- **Smart Autom. 2 x ForTwo MHD** 52 kW, EZ 09, 30 tkm, Klima, GD, K+S* ab € 4.980 mtl. ab € 49* (4,4)
- **Smart Fortwo MHD Coupé** 52 kW, EZ 14, 15 tkm, Klima, Alu, Panodach, K+S* € 7.950 mtl. ab € 64* (4,4)
- **2 x Citigo 1.0 MPI 5-trg.** 44 kW, EZ 12, 28 tkm, Klima, Tagfahrlicht, K+S* ab € 7.550 mtl. ab € 53* (4,5)
- **Beetle 1.6 Cabrio** 75 kW, EZ 06, 67 tkm, Leder, Klima, Sitzhzg, NSW, K+S* € 8.995 mtl. ab € 69* (6,7)

Platz für ganz Viele
19x Van z.B.

- **Orlando 1.8, 7 Sitze** 104 kW, EZ 11, 55 tkm, Klimatik, Bordcomp., K+S* € 11.750 mtl. ab € 95 (2,4)
- **C8 2.0 HDI Exclusive** 100 kW, EZ 08, 191 tkm, el. SD, 7 Sitze, BC, K+S* € 6.990 mtl. ab € 69 (2,2)
- **Fiorino 1.4 Kasten Easy** 57 kW, EZ 15, 4 tkm, ESP, ASR, 2 Sitze, K+S* € 10.590 mtl. ab € 89* (3,4)
- **S-Max 2.0 TDCI 7 Sitze** 120 kW, EZ 14, 30 tkm, Navi, Tempomat, Klimatik, Regensensor, Sitzheizung, DPF, K+S* € 25.450 mtl. ab € 204* (3,0)
- **Galaxy 2.0 TDCI 7 Sitze** 103 kW, EZ 09, 142 tkm, Navi, AHK, R/CD, K+S* € 12.950 mtl. ab € 104* (3,0)
- **Transit Tourneo 2.2 TDCI 9 Sitze** 114 kW, EZ 15, 24 tkm, Tempomat, AHK, Einparkhilfe, Rückfahrkamera, K+S* € 26.950 mtl. ab € 216* (2,8)
- **Tourneo Connect 1.6 TDCI 7 Sitze** 70 kW, EZ 15, 21 tkm, Isofix, Bordcomp., Klimatik, Park-Pilot-System hinten, K+S* € 19.680 mtl. ab € 158* (3,0)
- **Autom. Grand Tourneo 1.6 Ecoboost 7 Sitze** 110 kW, EZ 15, 25 tkm, Isofix, Panoramadach, Klimatik, Nebelscheinwerfer, Bordcomputer, K+S* € 19.990 mtl. ab € 159* (3,0)
- **Autom. Carens 1.7 CRDI DCT** 104 kW, EZ 16, 1 tkm, Sitzhzg., DPF, Klimatik, Tempomat, Parksensoren, K+S* € 26.650 mtl. ab € 213* (3,1)
- **Zafira 1.8 7 Sitze** 103 kW, EZ 13, 13 tkm, Klima, R/CD/MP3, Leichtmetallfelgen, Nebelscheinwerfer, K+S* € 15.988 mtl. ab € 128* (2,2)
- **Touran 1.6 TDI Trendline 7 Sitze** 77 kW, EZ 14, 13 tkm, Climatronic, Navigationssystem, Sitzheizung, Leichtmetallfelgen, Tagfahrlicht, K+S* € 22.988 mtl. ab € 188* (4,6)

Mit & ohne Allrad
59x SUV z.B.

- **Q3 TDI 4x2 S-Line** 103 kW, EZ 14, 11 tkm, Tempomat, Einparkhilfe, Sitzheizung, Alu, Xenon, Bordcomp., K+S* € 31.950 mtl. ab € 256* (5,2)
- **Q5 2.0 TDI Quattro S-Line** 130 kW, EZ 14, 18 tkm, Glasdach, K+S* € 42.950 mtl. ab € 344* (5,0)
- **Trax 1.4T LS+ AWD** 103 kW, EZ 13, 5 tkm, Alarm, Allrad, Klima, BC, K+S* € 17.988 mtl. ab € 154* (6,4)
- **2 x Kuga Titanium TDCI** 103 kW, EZ 14, 21 tkm, DPF, Panoramadach, Bordcomputer, Navi, Leder-Stoff-Polsterung, K+S* ab € 25.990 mtl. ab € 206* (5,2)
- **Tucson 1.6 GDI (Mod. 2016)** 97 kW, EZ 15, 1 tkm, Rückfahrkamera, Navi, Tempomat, Klimatik, Sitzheizung, LM-Felgen, Start-Stop Funktion, KeylessGo, Freisprecheinrichtung, K+S*. Auf Wunsch mit Winterädern. Sie sparen fast € 5.000 gegenüber der UVP € 23.590 mtl. ab € 196* (2,5)
- **Jeep Renegade 1.6 2 WD** 88 kW, EZ 14, 1 tkm, Klima, Tempomat, K+S* € 21.888 mtl. ab € 198* (7,6)
- **Autom. Sorento 2.2 CRDI Platinum** 147 kW, EZ 15, 10 tkm, Sitzheizung, Klimatik, Parksensoren, Panoramadach, K+S* € 38.690 mtl. ab € 309* (2,4)
- **Autom. 3 x Sorento 2.2 CDRI Spirit** 145 kW, EZ 13, 74 tkm, AHK, Leder, Alu, Navi, DPF, Panoramaglasdach Rückfahrkamera, K+S* ab € 26.950 mtl. ab € 216* (2,4)
- **Autom. 2 x Sorento 2.2 CRDI** 145 kW, EZ 10, 101 tkm, AHK, K+S* € 18.990 mtl. ab € 152* (2,4)
- **Autom. Sportage 2.0 CRDI Platinum** 135 kW, EZ 15, 1 tkm, DPF, Klimatik, Panoramadach, Xenon, Tempomat, K+S* € 32.390 mtl. ab € 257* (2,2)
- **3 x Sportage 2.0 CRDI Spirit** 100 kW, EZ 15, 19 tkm, Sitzheizung, Klimatik, Panoramadach mit el. Glasschiebedach, Xenonscheinwerfer, Navigationssystem, K+S* € 27.900 mtl. ab € 224* (7,0)
- **Autom. 2 x Sportage 2.0 CRDI Spirit** 135 kW, EZ 13, 34 tkm, Leder, Navi, Sitzheizung, Bordcomp., K+S* ab € 26.950 mtl. ab € 215* (2,2)
- **11 x Sportage 1.6 GDI ISG Edition 7** 99 kW, EZ 15, 1 tkm, Klimatik, Tempomat, Regensensor, Tagfahrlicht, ESC, K+S* € 21.750 mtl. ab € 174* (3,1)
- **Sportage 2.0** 104 kW, EZ 06, 108 tkm, Bordcomputer, Klimatik, K+S* € 6.950 mtl. ab € 70* (8,2)

Audi Q3 TDI 4x2 S-Line
103 kW, EZ 12/14, 11 tkm, Tempomat, Einparkhilfe, Sitzheizung, Alu, Xenon, Sport-Design, Bordcomputer, K+S*

Jetzt € 31.950 oder mtl. ab € **256***

- **Sportage 2.0 CRDI 4WD Spirit** 100 kW, EZ 13, 81 tkm, Navi, Klimatik, Einparkhilfe, Voll-Leder, Regensensor, K+S* € 19.850 mtl. ab € 152* (3,0)
- **Autom. Sportage 2.0 CRDI AWD Platinum** 136 kW, EZ 16, 1 tkm, AHK, DPF, Klimatik, Lenkrad beheizbar, K+S* € 39.950 mtl. ab € 319* (2,5)
- **5 x Sportage 1.7 CRDI ISG Dream Team** 85 kW, EZ 15, 1 tkm, DPF, Klimatik, Tempomat, Rückfahrkamera, K+S* € 24.950 mtl. ab € 199* (2,5)
- **Autom. CX-5 2.0** 118 kW, EZ 13, 14 tkm, BC, Sitzheizung, Lichtautomatik, Klimatik, Tempomat, Regensensor, K+S* € 22.950 mtl. ab € 284* (2,6)
- **Autom. 3 x Juke 1.6** 86 kW, EZ 12, 56 tkm, Tempomat, Klimatik, R/CD, Freisprech., 17" Leichtmetallfelgen, Navigationssystem, Rückfahrkamera, K+S* ab € 13.490 mtl. ab € 157* (6,5)
- **2 x Juke 1.6 5-trg. Visia Plus** 69 kW, EZ 15, 1 tkm, Klima, K+S* ab € 13.980 mtl. ab € 112* (5,0)
- **3 x Qashqai 1.5 dCi Tekna** 81 kW, EZ 03/15, 1 tkm, Klimaautomatik, Teil-Lederausstattung, Einparkhilfe, Rückfahrkamera, USB-Schnittstelle, Bordcomputer, Keyless Go, Navigationssystem, Leichtmetallfelgen, Sitzheizung, K+S*. Sie sparen fast € 5.000 gegenüber der UVP ab € 25.950 mtl. ab € 208* (2,2)
- **2 x Qashqai 1.23 DIG-T Tekna** 85 kW, EZ 14, 1 tkm, Leder, Navi, K+S* ab € 22.650 mtl. ab € 179* (3,5)
- **5 x Qashqai 1.6 I-Way 4x2 5-trg.** 86 kW, EZ 11, 55 tkm, Klimatik, NSW, Tempomat, Dachreling, BC, K+S* ab € 14.990 mtl. ab € 120* (6,7)
- **Qashqai+2 1.6** 84 kW, EZ 10, 76 tkm, Klimatik, Einparkhilfe, NSW, K+S* € 12.990 mtl. ab € 104* (6,5)
- **Navara DC 2.5 DCI SE DPF** 140 kW, EZ 15, 15 tkm, Radio/CD AUX Bluetooth USB, Sitzheizung, AHK, K+S* € 27.440 mtl. ab € 219* (6,5)
- **Autom. XC60 D5 AWD SUMMUM 4x4** 151 kW, EZ 09, 122 tkm, Leder, Einparkhilfe, Klimatik Sitzheizung, R/CD, K+S* € 20.450 mtl. ab € 164* (4,0)
- **Tiguan 2.0 TDI 4x2 Sport & Style** 81 kW, EZ 14, 5 tkm, AHK, K+S* € 26.990 mtl. ab € 227* (3,5)
- **Touareg 5.0 TDI V10** 230 kW, EZ 09, 46 tkm, Luftfederung, Klimatik, SD, Xenon, Sitzheizung, Dachreling, Alarm, K+S* € 28.990 mtl. ab € 232* (6,1)

Der Neue ist da:
KIA Sportage

Mit noch mehr Motor-Varianten und tollen Ausstattungsdetails. Informieren Sie sich!

Probefahrt nach telefonischer Vereinbarung **möglich!**

Autom.

Nissan X-Trail 1.6 dCi 7 Sitze
96 kW, EZ 10/15, 1 tkm, Panoramadach, Klimatik, Sitzheizung, 19 Zoll Alu, Rückfahrkamera, Einparkhilfe, Spurhalteassistent, Regensensor, Verkehrszeichenerkennung, NSW, R/CD, K+S*

Jetzt € 31.490 oder mtl. ab € **249***

... und immer einen fairen Preis für Ihren »Alten«

AUTO DECKERS

Alles ist möglich! **www.AutoDeckers.de**

Team Detmold/Lage
Daimlerstraße 13 • **32791 Lage**
05232/7033300 • Fax 7033399
Auto Deckers Freizeitteam GmbH

&

Team Schlangen
Detmolder Str. 13 • **33189 Schlangen**
05252/985555 • Fax 985566
Auto Deckers Serviceteam GmbH

Sonntag von 11.00 bis 17.00 Uhr
Schautag
in Detmold/Lage (an der B 239)
Außerhalb der gesetzlichen Öffnungszeiten keine Beratung und Verkauf

*** Ihre Ersparnis gegenüber der unverbindlichen Preisempfehlung des Herstellers bei vergleichbarer Ausstattung. K+S = Komfort- und Sicherheitspaket enthält fast immer el. Fenster und Spiegel, Zentralverriegelung, Klimaanlage und Radio/CD sowie Servo, ABS, Airbags und Seitenaufprallschutz. Die Zahl im Kreis zeigt den Kraftstoffverbrauch auf 100 km/l bei kombiniertem Fahrbetrieb und die Farbe der »Plakette« (grün = Euro 4, gelb = Euro 3), die Zahl im Rechteck den CO2 Ausstoß sowie die Umwelteffiezentsklasse. Die detaillierten Werte finden Sie auch unter www.dat.de. *7 Jahre Garantie gem. Kia-Bedingungen • AutoBestCredit je nach Laufzeit 0,99% bis 6,99% Jahreseffektivzins bei 30% Anzahlung (das kann auch Ihr Gebrauchter sein). Auch OHNE Anzahlung möglich. Unser Durchschnittszins aller vermittelten Kredite beträgt 4.25% p.a. **Bei KIA AutoBestCredit entscheiden Sie selbst: Entweder Hauspreis oder ab 1,99% Finanzierung. Zwischenverkauf und Irrtum vorbehalten.**