Ohne Website fehlt Dir was!
Wir helfen Ihnen, Ihre Zielgruppe clever anzusprechen.
www.heggemannmedien.de

BAD LIPPSPRINGER
HEGGEMANNMEDIEN GmbH
NACHRICHTEN
06. Mai 2026 | Ausgabe 837 | 44. Jahrgang

Bürgerversammlung des Heimatvereins zum City-Outlet

Projektinitiatorin berichtet zum aktuellen Planungsstand

Bad Lippspringe. Die Planungsgesellschaft hat die Eröffnung des City-Outlets um ein Jahr in den Spätsommer oder Herbst 2027 verschoben. Dies war die aktuelle Nachricht, die kurz vor der Informationsveranstaltung des Heimatvereins am 30. April bereits bekannt geworden war. Viele Bürgerinnen und Bürger machte dies neugierig. Denn nach solch einer Nachricht brodelt es in der Gerüchteküche. In der mit 80 Personen gut gefüllten Aula des Oberstufencampus im Auguste-Viktoria-Stift wurde deshalb der Vortrag von Projektinitiatorin Sylvia Schubert mit Spannung erwartet.

Die Projektinitiatorin berichtete zunächst von den Anfängen des Vorhabens im Jahr 2019. Verantwortlich für die Planungen ist eine Projektgesellschaft, die in Form einer GmbH (Gesellschaft mit beschränkter Haftung) von lokalen Akteuren gegründet wurde. Sie wird unterstützt von stillen Gesellschaftern, die das Vorhaben finanziell unterstützen, aber natürlich auch eine Rendite erwarten. Zudem sind externe Berater im Boot, die zum Beispiel über entsprechende Kontakte zu den Markenartiklern verfügen, die mit ihrem Label nach Bad Lippspringe kommen sollen.

Der Vorstand des Heimatvereins mit Herbert Gruber und Marietheres Kriebel (li) bedankt sich bei Referentin Sylvia Schubert für den aufschlussreichen Vortrag. Foto: Heimatverein Bad Lippspringe e.V.

Aktuell wurden bereits Verträge mit 22 solchen Markenherstellern aus den Bereichen Mode, Sport, Haushalt, Wäsche und Kosmetik geschlossen. Weitere sollen folgen. Große Marken beanspruchen größere Verkaufsflächen. Und dies ist einer der Hauptgründe für die Verschiebung des Projektes. In der Fußgängerzone gibt es mehrere Großbaustellen, so zum Beispiel in der Arminiusstraße, dort wo früher die Pizzeria Pompei war.

Fortsetzung auf Seite 2

Das Bad Lippspringer Heilklima bleibt erstklassig

Erfolgreiche Rezertifizierung als „Heilbad und Heilklimatischer Kurort“ für zehn Jahre

Große Freude über die Rezertifizierung: Christina Hoppe (2.v.r.) und Birgit Busse-Sander (rechts) von der Bezirksregierung Detmold überreichten Stadtmarketing-Chefin Asli Noyan (links), Bauamtsleiterin Tanja Berghahn-Macken (2.v.l.) sowie Bürgermeister Ulrich Lange (Mitte) die neue Urkunde. Diese bescheinigt, dass Bad Lippspringe für weitere zehn Jahre die Prädikate „Heilbad und Heilklimatischer Kurort“ führen darf.

Bad Lippspringe. Große Freude in Bad Lippspringe: Die Stadt darf weiterhin als einzige Kurstadt in ganz Nordrhein-Westfalen für weitere zehn Jahre die wertvollen Prädikate „Heilbad und Heilklimatischer Kurort“ führen. Dieses Ergebnis hat die turnusmäßige Überprüfung durch die Bezirksregierung ergeben.

Die Kriterienkataloge für beide Prädikate sind umfassend und vielfältig. So standen neben der Verkehrsinfrastruktur, den Grünanlagen, den touristischen und sportlichen Angeboten sowie den Vorkehrungen für Menschen mit Behinderungen und Migrationshintergrund, Älteren und Familien auch die Qualität der Kliniken sowie des Heilklimas auf dem Prüfstand. Letzteres wird seit 1974 durch regelmäßige Luftmessungen überprüft und gilt seitdem „in seiner Gesamtheit als hervorragend“. Das Gutachten hebt hier insbesondere die lokalen Windsysteme hervor, die für eine kontinuierliche Durchlüftung des Stadtgebietes sorgen.

Auch die Qualität der Heilquellen erfahren eine engmaschige Überwachung und Dokumentation. Dazu zählen monatliche Wasserproben, jährliche Analysen und so genannte große Heilwasseranalysen, die alle fünf Jahre durchgeführt werden. Auf Basis dieser Untersuchungen ist das Wasser der alten und neuen Arminiusquelle sowie der Liboriusquelle als „natürliches Heilwasser“ klassifiziert, das für Trinkkuren im Rahmen von Magen-, Darm- und Stoffwechselerkrankungen empfohlen wird. Die Martinusquelle hingegen bringt flouridhaltiges Thermalwasser hervor und speist die örtliche Westfalen-Therme.

Die Stadt Bad Lippspringe hat die turnusmäßige Überprüfung der Bezirksregierung Detmold mit Bravour bestanden und darf die begehrten Prädikate „Heilbad und Heilklimatischer Kurort“ für weitere zehn Jahre führen. „Wir sind sehr stolz darauf und freuen uns außerordentlich über diese erneute Auszeichnung, denn beide Prädikate sind sowohl im medizinischen als auch im touristischen Bereich von hoher Bedeutung“, betont Bürgermeister Ulrich Lange. Stadtmarketing-Chefin Asli Noyan ergänzt: „Patienten und Touristen, die Erholung suchen, sind dank zahlreicher gesundheitsfördernder Faktoren in Bad Lippspringe bestens aufgehoben.“

Fortsetzung von Seite 1

Nach dem bereits genehmigten Gebäudeabriss sollen dort in einem Neubau drei größere Ladenlokale enstehen, auf die bekannte Markenartikler bereits ein Auge geworfen haben. „Die Baugenehmigung liegt vor“ erklärt Sylvia Schubert und es mache Sinn, die Fertigstellung dieser Immobilie abzuwarten. Weitere Neubauten, die im Zusammenhang mit dem City-Outlet stehen, sollen an der ehemaligen Arminius-Apotheke und in der Bielefelder Straße entstehen. Hier wird bekanntlich auch über ein Parkhaus nachgedacht. Die Verschiebung des Projektes wurde von den anwesenden Zuhörerinnen und Zuhörern positiv aufgenommen. „Es wäre nicht gut für die Outlet-Kunden, wenn sie durch Baustellen laufen müssen,“ urteilte ein Zuhörer. Bislang noch ungelöste Fragen zum Parkleitsystem und zur Parkraumbewirtschaftung benötigen zudem noch weiteren Planungsspielraum. Vor allem von Anwohnern der City wird die Verschiebung deshalb mit Erleichterung zu Kenntnis genommen. Die Planungen rund um das Park-Leit-Konzept erfordern eine enge Zusammenarbeit der Plaungsgesellschaft mit der Stadt Bad Lippspringe, die in dieser Sache die politische Hoheit hat. Die ersten vorgelegten Entwürfe für ein Park-Leitkonzept wirken noch etwas unausgegoren. Anwohnerparkplätze, Parkausweise, Parkraumbewirtschaftung und Shuttle-Bus-Verkehr befinden sich in reger Diskussion. Ein modernes Parkleit-System mit elektronischen Anzeigetafeln kostet zudem Geld und muss entsprechend finanziert werden. hg

Gelungener Tag der offenen Tür:

Feuerwehr Bad Lippspringe begeistert zahlreiche Besucher

Bad Lippspringe. Bei bestem Frühlingswetter öffnete die Feuerwehr Bad Lippspringe am Samstag, 2. Mai 2026, erstmals die Türen und Tore ihres neuen Feuerwehrgerätehauses am Kalli-Gaulke-Weg für die Öffentlichkeit – und stieß damit auf großes Interesse. Zahlreiche Besucherinnen und Besucher nutzten die Gelegenheit, einen Blick hinter die Kulissen moderner und rein ehrenamtlicher Feuerwehrarbeit zu werfen. Geboten wurde ein abwechslungsreichen Tag für die ganze Familie.

Von links: Jörg Claes, Feuerwehr BadLippspringe, Herbert Gruber, Heimatverein Bad Lippspringe, Christian Hoffbauer, Feuerwehr Bad Lippspringe, Ulrich Lange, Bürgermeister Stadt Bad Lippspringe

Bereits zur Eröffnung um 11 Uhr füllte sich das Gelände schnell. Ein besonderer Programmpunkt folgte um 11:45 Uhr mit der feierlichen Übergabe eines Ehrenbeils durch den Heimatverein Bad Lippspringe. Dieses erinnert an den langjährigen Wehrführer Fritz Bensiek, der die Freiwillige Feuerwehr über viele Jahre hinweg prägte und hiermit im Jahr 1938 für seine 22-jährige verantwortungsvolle Tätigkeit mit diesem besonderen Ehrenbeil aus Elfenbein, Ebenholz und versilbertem Metall gewürdigt wurde. Dieses wird nun einen besonderen Platz im neuen Feuerwehrhaus erhalten und zur persönlichen Note des Gebäudes beigetragen.

Im Anschluss sorgten der Musikzug und der Spielmannszug der Feuerwehr mit einem Platzkonzert für die passende Stimmung. Später am Nachmittag übernahmen Chris & Basti die musikalische Unterhaltung und rundeten das Programm klangvoll ab.

Ein zentrales Anliegen der Veranstaltung war es, die Arbeit der Feuerwehr erlebbar zu machen – und das gelang eindrucksvoll. Große wie kleine Gäste konnten selbst aktiv werden: Beim Feuerlöschtraining probierten Erwachsene den Umgang mit dem Feuerlöscher aus, während Kinder im Spritzenhaus spielerisch erste Erfahrungen sammelten. Die sogenannte „Feuerwehrhaus-Challenge“ entwickelte sich dabei zu einem echten Publikumsmagneten für die jüngeren Besucher.

Besonders viel Applaus erhielten die Vorführungen der Jugendfeuerwehr, die um 12:30 Uhr und 15:30 Uhr ihr Können unter Beweis stellte. Mit Präzision und Teamgeist zeigten die Nachwuchskräfte, wie vielseitig und anspruchsvoll die Ausbildung ist – und machten gleichzeitig Werbung in eigener Sache. Ein weiteres Highlight war die Blaulichtmeile, mit Einsatzfahrzeuge des THW und Feuerwehr-Oldtimer. Auch das ganztägige Angebot des Deutschen Roten Kreuzes zur Herz-Lungen-Wiederbelebung wurde rege genutzt. Viele Besucher nahmen die Gelegenheit wahr, ihre Kenntnisse aufzufrischen oder erstmals praktische Erfahrungen zu sammeln.

Für das leibliche Wohl war ebenfalls bestens gesorgt. Unterstützung erhielt die Feuerwehr dabei vom Schwimmverein Bad Lippspringe und der KLJB Bad Lippspringe. Neben klassischen Imbissangeboten und frischen Waffeln überzeugte vor allem die Verpflegungseinheit der Feuerwehr mit besonderen Spezialitäten wie Chili aus der Feldküche und einem Pulled-Turkey-Burger.

Am Ende des Tages zog die Feuerwehr ein durchweg positives Fazit. Die gelungene Mischung aus Information, Mitmachaktionen und Unterhaltung machte den Tag der offenen Tür zu einem vollen Erfolg.

Sommergarten „FLORENZ“

ein Platz zum Wohlfühlen und Entspannen

Erweiterter Lebensraum mit dem Sommergarten „FLORENZ“

Ausführung:
Dach: thermisch getrennte Profile.
Unterbau: nicht thermisch getrennte Profile.

Verglasung:
Dach: Wärmeschutzglas 30 mm
Unterbau: Wärmeschutzglas 20 mm

Gerahmte Glasschiebeelemente – die besondere Ausstattung für Ihren Sommergarten

Gönnen Sie sich ein paar Quadratmeter Glas und schaffen sich einen Wohlfühlplatz mit Blick in die Natur.

Eine Aufglasmarkise für Ihren Sommergarten „FLORENZ“

Die Aufglasmarkise reflektiert die blendende Sonne, UV-Licht sowie einen großen Teil der Wärmestrahlung und taucht gleichzeitig Ihren Sommergarten in natürliches Tageslicht.

Freuen Sie sich über angenehme Temperaturen und gestalten Sie Ihren ganz persönlichen Sommergartentraum.

Und vieles mehr: Gewächshäuser, Pavillons, Terrassendächer

markilux Unterglasmarkisen für Ihr Terrassendach

Die markilux Unterglasmarkisen zeichnen sich durch ein einzigartig schönes Design und eine moderne technische Ausstattung aus. Auch in Sachen Qualität und Langlebigkeit sind die markilux Unterglasmarkisen unübertrefflich.

Vereinbaren Sie einen Termin und lassen sich ein kostenloses Angebot erstellen.

Görmann Metallbau
Seit 1996 Ideen aus Alu-Glas-Stahl

Metallbau Görmann GmbH & Co. KG
Sebastianstr. 8 · 33184 Altenbeken-Schwaney
Telefon 0 52 55/216 98-0 info@goermann.com
www.goermann.com

Zertifizierung nach DIN EN 1090

Rollladen
Sebastian Rose & Jörg Feuchthofen GbR
05252 81317
Reparatur
Modernisierung
Fertigung
Gewerbepark 18 * 33189 Schlangen
www.rollladen-schlangen.de

TÜV NORD
zertifizierter
Entsorgungsfachbetrieb
Dutschke GmbH
Mulden-Container-Service
Tel.: 0 52 51 - 7 22 35
www.dutschke-container.de

Manfred und Frank Laufs GbR
Heizung - Sanitär - Badsanierung - Kundendienst
Unabhängigkeit im eigenen Zuhause
E-Mail: FLaufs@aol.com
Tel.: 05252 / 54364
Zum Strothebach 3a
33175 Bad Lippspringe

Ohne Website fehlt Dir was!
Wo Informationen fehlen, wachsen die Gerüchte!
Wir helfen Ihnen, Ihre Zielgruppe clever anzusprechen.
24|7|365 geöffnet!
www.heggemannmedien.de

Wohlfühlen wie in Schweden

Individuelle Wohnwünsche mit einem skandinavischen Holzhaus erfüllen

Die großzügige, überdachte Veranda lässt sich bei fast jeder Witterung nutzen. Foto: djd/Eksjöhus/Christoph Große

Wohlfühlen wie in Schweden: Ein offenes Wohnkonzept und viel Tageslicht schaffen eine behagliche Atmosphäre. Foto: djd/Eksjöhus/Getty Images/Maria Moroz

Bad Lippspringe. In deutschen Neubaugebieten dominieren oft klare Kanten, Putzfassaden und rote Dachziegel. Für eine Familie aus Brandenburg stand bei der Planung ihres Eigenheims jedoch frühzeitig fest: Ihr neues Zuhause sollte sich von diesem Bild sichtbar abheben. Die Wahl von Sebastian, Claudia und Tochter Holly Schrader fiel auf ein charakteristisches Schwedenhaus aus Holz, das sie nach ihren Wünschen gestalten ließen.

Hoher Wiedererkennungswert

Der Weg zum neuen Zuhause begann mit einer grundlegenden Orientierung. Vom klassischen Ziegelbau bis zum modernen Kubus schien in der frühen Planungsphase alles denkbar. Den Ausschlag für die skandinavische Holzbauweise gab letztlich der Wunsch nach einem echten Wiedererkennungswert. „Wenn man aus einem Wohngebiet fährt, bleibt einem meist kein Neubau im Gedächtnis, außer den Schwedenhäusern“, erklärt Sebastian Schrader. Die Wahl fiel auf das Modell Prio 165 des schwedischen Herstellers Eksjöhus. Dabei veränderten die Bauherren den Grundriss umfassend nach eigenen Wünschen. Positiv bewertet die Familie, dass sämtliche Anpassungen bereits vor dem eigentlichen Vertragsabschluss detailliert geplant und fixiert wurden. So hatten sie von Beginn an planerische und finanzielle Sicherheit. Weitere Einblicke in Schwedenhäuser finden sich etwa unter www.eksjohus.de, zudem gibt es hier Inspirationen und Informationen zu verschiedenen Entwürfen vom Landhaus bis zur Stadtvilla.

Offene Wohnräume, viel Tageslicht und eine entspannte Wohnatmosphäre: Ein Schwedenhaus bringt architektonische Details mit sich, die zum Wohngefühl und Wohlfühlen beitragen. Die Bauherren schätzen vor allem die typischen, nach außen öffnenden Fenster und Türen. Das optische und funktionale Highlight des neuen Hauses ist die großzügige, überdachte Veranda, die sich komplett über die Front des Gebäudes erstreckt. Diese Konstruktion ermöglicht es der Familie, bei beinahe jeder Witterung im Freien zu sitzen. Ein praktischer Vorteil der Schwedenhäuser: Der hohe Grad der Vorfertigung ermöglicht sehr kurze Montagezeiten vor Ort. Nach der Anlieferung stand der witterungsfeste Rohbau bereits innerhalb nur einer Woche. Die Reaktionen aus dem Umfeld fielen durchweg positiv aus. Nachbarn, Freunde und Verwandte zeigen sich ebenso begeistert von der gemütlichen, typisch skandinavischen Ausstrahlung des Holzhauses wie Familie Schrader selbst. (djd)

Lausen
Mineralöl- und Schmierstoffhandel GmbH
Grüner Weg 24 · 33098 Paderborn
Telefon 05251 2974050
www.lausen-mineraloel.de
Heizöl, Diesel, Schmierstoffe und Tankstelle
Lausen pumpt Heizöl und Diesel – jetzt leise, elektrisch und emissionsfrei!
• Tankstelle
• PKW-Waschanlage
• SB-Waschplätze
NEU:
• Wohnmobil-Waschplatz mit Treppe und Empore

Immopartner
Paderborn

Info und Vertrieb:

Georg Knaup - Ihr Immopartner
Detmolder Straße 71 - 33100 Paderborn
05251 - 2077810 / 0171 - 2122320
Georg.Knaup@Immopartner-pb.de

weitere Informationen:
www.immopartner-pb.de

Mittwoch, 10. Juni 2026
18:00 – 19:00 Uhr

ZM-Z Paderborn
Mersinweg 26 | 33100 Paderborn

Zahnimplantate sind sicher und langlebig.

Doch viele fragen sich:
Bin ich geeignet? Wie läuft die Behandlung ab?

Dr. Jan Kersken zeigt Ihnen verständlich,
was heute möglich ist.

Kostenfreie Teilnahme | Jetzt anmelden
veranstaltung@zm-z.de

ZAHN MEDIZINISCHES ZENTRUM

MUTTERTAG & VATERTAG

Lindenkrug

Allen Müttern wünschen wir
alles Gute zum **Muttertag.**

14.05.26 - ab 11 Uhr geöffnet.
Zum **Vatertag** gibt es Herrengedeck und
Gegrilltes in unserem Biergarten.

WIR WÜNSCHEN VIEL SPASS.

Detmolder Str. 116, 33175 Bad Lippspringe
Telefon: 0170 3882282

www.bad-lippspringer-nachrichten.de

Mutter- und Vatertag:

Zeit für Dankbarkeit und gemeinsame Momente

Bad Lippspringe. Viele Familien ihre ganz eigenen Traditionen, um den Muttertag zu gestalten, sei es ein gemeinsames Frühstück, ein Ausflug ins Grüne oder ein liebevoll ausgewähltes Geschenk. Oft sind es jedoch die kleinen Gesten, die am meisten zählen: ein persönliches Gespräch, ein dankbarer Blick oder einfach gemeinsam verbrachte Zeit. Der Muttertag steht symbolisch für Wertschätzung, Verbundenheit und die Liebe innerhalb der Familie.

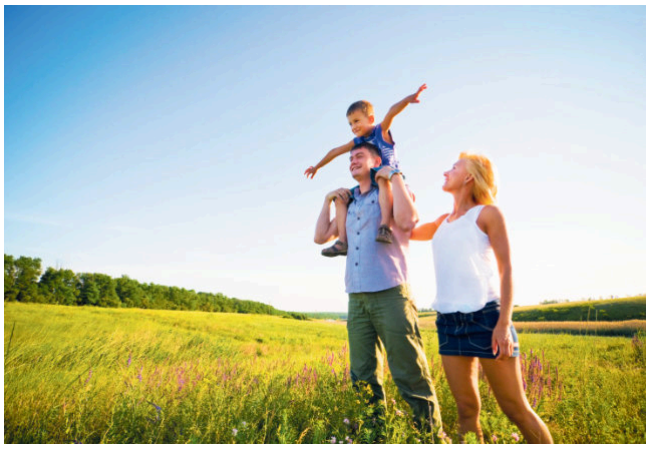

Seinen Ursprung hat der Muttertag im frühen 20. Jahrhundert. In Deutschland wird er seit den 1920er-Jahren gefeiert, angestoßen durch die Initiative der US-Amerikanerin Anna Jarvis. Ihr Anliegen war es, die Rolle der Mutter sichtbar zu machen und ihre Leistungen anzuerkennen. Heute ist der Muttertag fest im Kalender verankert und wird weltweit in unterschiedlicher Form begangen.

Nur wenige Tage später richtet sich der Blick auch auf die Väter: Am Vatertag, der in Deutschland traditionell an Christi Himmelfahrt gefeiert wird, stehen sie im Mittelpunkt. Während dieser Tag oft mit Ausflügen und geselligen Aktivitäten verbunden ist, gewinnt auch hier der Gedanke der Wertschätzung zunehmend an Bedeutung. Väter übernehmen heute vielfältige Aufgaben in Familie und Beruf und prägen den Alltag ihrer Kinder aktiv mit.

Beide Tage bieten Anlass, innezuhalten und Danke zu sagen – für Fürsorge, Unterstützung und all die kleinen Dinge, die im Alltag oft selbstverständlich erscheinen. Sie erinnern daran, wie wichtig familiärer Zusammenhalt ist und dass Anerkennung nicht nur an einem festen Datum, sondern das ganze Jahr über ihren Platz haben sollte.

LECKER ESSEN - SPARGELZEIT -

Endlich wieder Spargel!

Bad Lippspringe. Insgesamt gibt es über 250 verschiedene Spargelarten, darunter als Hauptarten weißen und grünen Spargel. Weißer Spargel wird ohne Sonnenlicht gezogen, dadurch bekommt er seine Farbe und den milden Geschmack. Er wird meist gekocht, kann aber auch mariniert oder gebacken werden. Grüner Spargel schmeckt kräftiger, er kann roh oder gekocht verzehrt werden.

Ernte: Der Anbau von Spargel ist sehr aufwendig und arbeitsintensiv, da jeder Stiel von Hand geerntet werden muss. Das führt zu seinem hohen Preis. Die Erntezeit reicht von März bis Juni, je nach Region und Witterung. Das Enddatum für den Verkauf von weißem Spargel ist mit dem 24. Juni, dem Johannistag, fix, denn die Pflanzen brauchen die Zeit zum Regenerieren. Grünen Spargel gibt es oft länger, bis in den Juli hinein.

Frische: Wichtigstes Kriterium für den Geschmack ist Frische. Trockene Schnittstellen, braune Flecken und leicht geöffnete Köpfe weisen auf ältere Ware hin. Achten Sie darauf, dass die Stangen fest und knackig sind, beim Aneinanderreiben sollten sie idealerweise quietschen.

Geschichte: Spargel hat seinen Ursprung in Zentralasien und wurde bereits vor über 2.000 Jahren von den Römern kultiviert und als Delikatesse geschätzt. Im Mittelalter war er ein Symbol für Reichtum und wurde oft von wohlhabenden Familien als Statussymbol serviert.

Geschmack: Spargel schmeckt mild und einzigartig, die gegarten Stangen sollten leicht bissfest sein. Er eignet sich sowohl als Beilage als auch als Hauptgericht. Der Geschmack von Spargel wird durch den Boden, auf dem er wächst, beeinflusst.

Nährstoffe: Spargel ist sehr nährstoffreich und enthält unter anderem Folsäure, Vitamin C und K, sowie Mineralstoffe wie Kalium und Calcium. Dabei ist er gleichzeitig kalorienarm, auch bei Diäten und Low-Carb-Ernährungsformen wird er empfohlen.

Produktion: Spargelpflanzen können bis zu 20 Jahre alt werden und benötigen viel Pflege und Sorgfalt, um eine optimale Ernte zu erzielen. Die größten Spargelproduzenten weltweit sind China, Spanien, Deutschland und Peru.

Qualität: Die gleichmäßigste Form und optimale Dicke hat Spargel der Güteklassen Extra und I. Krummere Ware der Güteklasse II oder Bruchspargel ist günstiger und lässt sich gut für Aufläufe, Pfannengerichte oder Salat verwenden.

Zubereitung: Traditionell wird in Deutschland weißer Spargel mit Kartoffeln, Schinken und Sauce Hollandaise serviert. Oder wie wäre es mit der berühmten Cremesuppe? Probieren Sie doch mal das Spargel-Kochwasser als aromatischen Suppenfond aus. Auch als Beilage zu Fleisch, gebratenem Fisch oder geräuchertem Lachs passen die zarten Stangen. Und mariniert lassen sie sich sogar roh verwenden.

Grewing SPARGELHOF

Täglich frischer Spargel

Verkauf **MO** bis **SO** von 8 – 18 Uhr **ab Hof**

Unsere aktuellen Verkaufsstandorte finden
Sie unter www.spargelhof-grewing.de

Lippstädter Straße 120 • 33129 Delbrück
02948 . 1256 • kontakt@spargelhof-grewing.de

Gesundheitsbörse des MZG und Kneipp-Vereins zog viele Besucher an

Bad Lippspringe. Am Sonntag, den 26. April veranstaltete das MZG gemeinsam mit dem Kneipp-Verein Schlangen & Bad Lippspringe in den Räumlichkeiten des MZG-Therapiezentrums in Bad Lippspringe eine Gesundheitsbörse. Die vielen interessierten Besucherinnen und Besucher konnten sich bei verschiedenen Ausstellern, wie zum Beispiel Sanitätshäusern, dem Lippspringer Geschäft für Hörgeräte L&S Hörakustik, Optik und Uhren Vollmer aus Schlangen, einer Gesundheitsberaterin, einer Heilpraktikerin oder auch der Caritas und der AWO, informieren und in verschiedenen Bereichen kompetent beraten lassen. Außerdem war die Gesundheitsbörse auch eine Messe zum Mitmachen, was auch seitens des Kneipp-Vereins im Fokus stand.

„Wir haben zum Beispiel ein Gesichtsbad, ein Armbad und nasse Strümpfe vorgeführt. Die Besucherinnen und Besucher konnten auch selbst ausprobieren, wie sich das alles anfühlt. Das ist das Entscheidende bei Kneipp: Mitmachen und Ausprobieren. Dadurch spüren die Menschen die Wirkung der Wasseranwendungen“, erklärte Petra Pauly, Vorsitzende des Kneipp-Vereins und ergänzte: „Es waren Besucher aus allen Bereichen hier, wodurch man sich sehr gut vernetzen und austauschen konnte. Mit den Kneipp-Anwendungen konnten wir besonders diejenigen Besucher begeistern, die mit Menschen arbeiten. Wir sind sehr zufrieden mit der diesjährigen Gesundheitsbörse und freuen uns schon aufs nächste Mal.“

Auch das MZG-Westfalen war mit mehreren Angeboten vertreten und zog eine positive Bilanz der Gesundheitsbörse. Neben den Mitmach-Aktionen des Kneipp-Vereins konnten die Besucherinnen und Besucher verschiedene Gesundheitsangebote direkt erleben: Dazu gehörten unter anderem BIA-Messungen zur Analyse der Körperzusammensetzung, Vorträge zu herzgesunder Ernährung und gesunder Körperhaltung, Einführungen in das Krafttraining sowie Pilates- und Yoga-Angebote zum Mitmachen. Auch die Physiotherapie war vor Ort und bot Beratung zu Rücken-, Gelenk- und Muskelbeschwerden an. Ergänzend gab es Führungen durch das modern ausgestattete Fitnessstudio des MZG-Therapiezentrums inklusive Gerätevorführungen.

„Die Gesundheitsbörse hat gezeigt, wie groß das Interesse an konkreten Angeboten rund um Gesundheit im Alltag ist. Genau dafür schaffen wir solche Formate: Menschen kommen ins Gespräch, probieren Dinge aus und bekommen Orientierung. Für uns ist klar: Gesundheitsversorgung endet nicht in der Klinik, sondern lebt vom Dialog und von niedrigschwelligen Zugängen“, berichtet Peer Kraatz, Geschäftsführer des MZG-Westfalen, und ergänzt: „Die Offenheit im Austausch und die positive Resonanz sind für uns ein starkes Signal – und bestärken uns darin, diesen Weg konsequent weiterzugehen.“

Abgerundet wurde die Gesundheitsbörse durch ein familienfreundliches Rahmenprogramm mit Live-Musik von „Mister Sax“, Kinderschminken, Hüpfburg, frisch gebackenen Waffeln, einem Imbiss- und Getränkeangebot.

MZG-Therapiezentrum:

Moderne Therapie und effizientes Training für Patienten und Sportler

Michael Schröder (Kaufmännischer Direktor Campus Ost) und Torsten Scheipers (Leiter des MZG-Therapiezentrums)

Bad Lippspringe. Im Therapiezentrum des MZG kann jeder trainieren – vom Hobbysportler über den Hüft- oder Kniepatienten bis hin zum Leistungssportler. Dafür stehen verschiedene Trainings- und Aufbaumöglichkeiten zur Verfügung, zum Beispiel Physiotherapie, Wassergymnastik, orthopädische Kurse, Ergotherapie oder Rehasport. Auch das hochmoderne Sport- und Fitnessstudio im MZG-Therapiezentrums hat einiges zu bieten. Individuelle Trainingspläne werden digital auf Datenträgern gespeichert, wodurch die passenden Einstellungen am jeweiligen Trainingsgeräten entsprechend abgerufen werden. Der große Vorteil an den vollautomatischen Geräten ist zudem, dass dort auch der exzentrische Widerstand – das heißt der Widerstand beim kontrollierten Ablassen des Gewichts, zum Beispiel bei der Bewegung zurück bei der Beinpresse – eingestellt werden kann, was ein effizienteres Training als an herkömmlichen Trainingsgeräten ermöglicht.

Hören mit Herz – und Kultur bei L&S Hörakustik

Bad Lippspringe. Bei der Gesundheitsmesse im MZG Bad Lippspringe präsentierte sich L&S Hörakustik als moderner Ansprechpartner rund ums Hören. Inhaberin Helena Langlitz und Martina Stümmler setzen gemeinsam mit ihrem Team auf persönliche Beratung, hochwertige Hörsysteme und vor allem auf eines: Zeit für ihre Kundinnen und Kunden.

Ein besonderes Alleinstellungsmerkmal ist das Kulturcafé „Ohrenschmaus“. Einmal im Quartal wird die Filiale zur Bühne – Künstlerinnen und Künstler treten auf der „kleinsten Bühne Ostwestfalens“ auf und verbinden Kultur mit dem bewussten Erleben von Hören.

Aktuell lädt L&S zudem zum Workshop „Hören neu entdecken“ ein. Jeden Mittwoch um 18.30 Uhr erleben Teilnehmende in kleinen Gruppen, wie Achtsamkeit, Wahrnehmung und Kommunikation das Hören positiv beeinflussen können. Geleitet wird der Kurs vom Theaterpädagogen Wulf Dominicus. Interessierte sind herzlich eingeladen – eine Anmeldung im Geschäft wird empfohlen.

Darüber hinaus bietet L&S Hörakustik ein breites Spektrum moderner Hörlösungen – von individuell angepassten Hörsystemen über Gehörschutz für Alltag, Beruf und Freizeit bis hin zu kostenfreien Hörtests. Ziel ist es, Menschen wieder mehr Sicherheit, Lebensqualität und Freude am Hören zu ermöglichen.

“Wir machen Ihr Leben zu einem perfekten Hörspiel!”
HELENA LANGLITZ & MARTINA STÜMMLER
L&S HÖRAKUSTIK mit Hertz
Meisterbetrieb für Hörakustik und Pädakustik.
Arminiusstr.12| 33175 Bad Lippspringe |www.ls-hoerakustik.de |05252 - 9361830

Präventionsprogramm "RV Fit" in der Teutoburger-Wald-Klinik - Gesund in die berufliche Zukunft
Mit einem berufsbegleitenden Präventionsprogramm machen wir Sie fit für die berufliche Zukunft. Teilnehmen können alle Erwerbstätigen, die bei der Deutschen Rentenversicherung versichert und aktiv berufstätig sind. Die Teilnahme an dem Programm "RV Fit" ist völlig kostenfrei.
Weitere Informationen gibt es unter 0 52 52 95-3201/3202, per E-Mail an rvfit@medizinisches-zentrum.de oder www.medizinisches-zentrum.de.
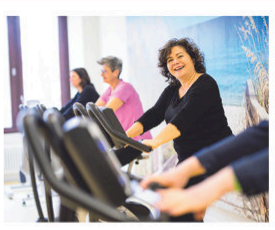
Medizinisches Zentrum für Gesundheit Bad Lippspringe GmbH MZG-Westfalen
Jetzt informieren: www.medizinisches-zentrum.de
Medizinisches Zentrum für Gesundheit Bad Lippspringe GmbH
Peter-Hartmann-Allee 1 • 33175 Bad Lippspringe

die Sprachquelle
Logopädie
20
DANKE
Termine nach Vereinbarung!
die Sprachquelle
Angela Tenud
Detmolder Straße 167
33175 Bad Lippspringe
Telefon (05252) 962926
Fax (05252) 962924
www.sprachquelle.de
tenud@sprachquelle.de

Saison-Auftakt beim TC Rot-Weiß Bad Lippspringe

Viktoria Dulisch und Jonas Kruppa gewinnen das Eröffnungs-Turnier

Bad Lippspringe. Tennis Total war das Resümee des TC Rot-Weiß zum Saison-Auftakt auf der Anlage im Kurwald.

Bei bestem Tenniswetter konnte Vorsitzender Marc Fischer neben den Turnier-Teilnehmern auch zahlreiche Gäste begrüßen, die zum Tennis schnuppern gekommen waren. Erfreulich die Anzahl der Kinder und Jugendlichen, die unter Anleitung von Trainer Karsten Beineke fast vier Stunden lang unermüdlich und begeistert ihre ersten Übungen mit dem Rackett unternehmen konnten.

Sportwart Felix Hagemeister hatte alle Hände voll zu tun, um das erste Turnier des Jahres mit 32 Starterinnen und Starter zu organisieren. Unter seiner souveränen Spielleitung setzten sich nach vier Spielrunden Viktoria Dulisch und Nachwuchstalent Jonas Kruppa gegen eine starke Konkurrenz durch.

Zwischendurch konnten die Akteure an einem üppigen Kuchenbuffett – von Club-Mitgliedern gesponsert - Kräfte sammeln. Nach der Siegerehrung durch Sportwart Felix Hagemeister und Vorsitzender Marc Fischer rundete die abschließende Grill-Fete das gelungene Tennisevent ab.

20 Jahre Praxis für Logopädie - die Sprachquelle-Bad Lippspringe

Bad Lippspringe. „Die Stadt der Quellen hat eine neue Quelle hinzu gewonnen“, so hieß es am 14.Mai 2006 vor nunmehr 20 Jahren zur feierlichen Eröffnung der Praxis für Logopädie-die Sprachquelle-

Was die Inhaberin, Frau Angela Tenud, vor 2 Jahrzehnten mit viel Engagement, Fachwissen und einer klaren Vision begann, ist heute ein fester Bestandteil der therapeutischen Versorgung vor Ort- und für viele Patientinnen und Patienten weit mehr als nur eine Praxis.

V.l.n.r. Stephanie Fiege, Angela Tenud, Kerstin Altrogge.

Der Name „ die Sprachquelle“ ist dabei bewusst gewählt. So wie die zahlreichen Heilquellen Bad Lippspringes für Erholung und neue Kraft stehen, ist die Praxis ein Ort, an dem Sprache neu entstehen, wachsen und wieder fließen darf.

Ob Kinder mit Sprachentwicklungsverzögerungen, Erwachsene nach einem Schlaganfall, mit neurologischen Erkrankungen, oder Menschen mit Stimm-und-Hörproblemen- hier finden sie Unterstützung, Geduld und vor allem Verständnis.

Angefangen habe ich mit einem einzigen, kleinen, 4-jährigen Patienten, erinnert sich Angela Tenud noch an die Anfänge zurück.

Über die Jahre hat sich die Sprachquelle stetig weiterentwickelt, ohne dabei ihre Wurzeln zu verlieren: Die persönliche, warmherzige Begleitung jedes einzelnen Menschen.

Auch später als Team durchlebte die Praxis abwechslungsreiche Zeiten. Da war die Großbaustelle der Detmolder Straße als Vorbereitung für die Landesgartenschau 2017, wo sich ein Riesenkran, zur Freude all unserer kleinen Patient/innen, vor dem Praxisbalkon hin und her bewegte und nicht zu vergessen der Schrecken nach der Sprengung des Geldautomaten im Gebäude direkt unter der Praxis. Zum Glück mit relativ glimpflichem Ausgang.

Und selbst die Jahre der Coronakrise haben wir zusammen gut gemeistert, denkt Frau Tenud auch an schwere Zeiten zurück. Unvergesslich bleibt dabei der überraschte Ausspruch eines Patienten nach Wegfall der Maskenpflicht. „ Ach so sehen sie also aus“

Viele Familien verbinden mit der Praxis nicht nur Therapieerfolge, sondern auch Mut, Zuversicht und oft ein Stück Lebensfreude, dass zurückgewonnen wurde.

Das 20 jährige Bestehen ist daher nicht nur ein Anlass zum Feiern, sondern auch zum Innehalten und Danke sagen-an ein engagiertes Team, an treue Wegbegleiter und an die vielen kleinen und großen Geschichten, die diese Praxis zu dem machen, was sie heute ist: Eine echte Quelle der Sprache inmitten der Stadt der Quellen.

FRÜHLINGSFEST 2026
08. - 10. Mai | Programm

RATHAUSPLATZBÜHNE
FREITAG 08.05.2026
19:30 Eröffnung mit BrassGazz

LIDL präsentiert:
21:00 THE ROBBIE EXPERIENCE

SAMSTAG 09.05.2026
13:00 Musikzug Schloss Neuhaus der freiwilligen Feuerwehr Paderborn
15:00 Sunday Revival Bigband
17:00 THE HOUS3FATHER
19:00 Dirk Siedhoff

HOEFFNER präsentiert:
21:00 Glockenbach

SONNTAG 10.05.2026
13:00 Isa Glücklich
14:00 Die Große Sauresani Sause
15:30 Tanzschule Stüwe Weissenberg

MARKTPLATZBÜHNE
FREITAG 08.05.2026
19:30 Matthias Lüke
20:30 Goodbeats

SAMSTAG 09.05.2026
15:00 Musikzug der Heide Kompanie
19:00 The Beautiful Affair
20:30 Soul Inside

SONNTAG 10.05.2026
14:30 – 17:30 Die Heimathafen-Show

Westernstraße Bühne Lenz
FREITAG 08.05.2026
19:00 Cheap Dirt

SAMSTAG 09.05.2026
19:00 German Scotch

SONNTAG 10.05.2026
15:00 Lothar Pohlschmidt

VERKAUFS-OFFENER SONNTAG
von 13 - 18 Uhr

THEOLOUNGE
FREITAG 08.05.2026
17:00 – 23:00 Cheatlounge Drinks, Snacks & Süßes

SAMSTAG 09.05.2026
10:00 – 23:00 Cheatlounge Drinks, Snacks & Süßes

SONNTAG 10.05.2026
12:30 – 17:30 Cheatlounge Drinks, Snacks & Süßes

FEST DER KLEINEN KÜNSTE
SA. und SO.
14:00 – 17:00 Uhr

Westernstr. / Klingenthal
Bubbles for Fun

Marienplatz
Drumbob

Walking Acts
Monsieur Colbuto
Utrecht Straatherres

WIR SCHENKEN IHNEN ...

20%
Rabatt auf alle Brillengläser*

*Nicht kombinierbar mit anderen Rabatten oder Aktionsangeboten.

Unser Geschäft **Optik Schiller in der Westernstraße 7 in Paderborn** wurde vom BGW Institut für innovative Marktforschung in Düsseldorf als **Top 100 Optiker 2026/2027** ausgezeichnet. Darauf sind wir sehr stolz und möchten uns mit einem Aktionsangebot bedanken.
Kommen Sie vorbei!

TOP 100 OPTIKER 2026/2027
INHABERGEFÜHRTE MITTELSTÄNDISCHE UNTERNEHMEN, AUSGEZEICHNET FÜR BESONDERE KUNDENORIENTIERUNG VOM BGW INSTITUT FÜR INNOVATIVE MARKTFORSCHUNG, ESSEN
Mehr Infos zum Wettbewerb: www.top100optiker.de

Zum Frühlingsfest ist in der Westernstraße 7, Sonntag von 13-18 Uhr geöffnet!

optikschiller

Bis zum 17. Mai in allen Optik Schiller Betrieben!

2x Paderborn · Salzkotten · Delbrück Paderborn-Elsen
optik-schiller.de

LIBORI GALERE
PADERBORN

Das Einkaufs- und Freizeitvergnügen in der City!

libori-galerie.de

ERLEBEN SIE
ENTSPANNTES SHOPPING,
FRÜHLINGSHAFTE
ANGEBOTE UND EINE
BESONDERE ATMOSPHÄRE
FÜR DIE GANZE FAMILIE.

Die Libori Galerie wünscht

Ihnen ein tolles Frühlingsfest mit vielen schönen Momenten.

Wir freuen uns auf Ihren Besuch am verkaufsoffenen **Sonntag, den 10. Mai 2026.**

EVENTS –
Veranstaltungskalender

DONNERSTAG, 07. MAI 2026
BAD LIPPSPRINGE
10:00 Uhr Computer-, Tablet- & Handysprechstunde, ZukunftsWerkStadt
15:00 Uhr Seniorenbeirat der Stadt Bad Lippspringe, Karl-Hansen-Klinik
17:00 Uhr Feierabendradtouren, Rathaus

BAD WÜNNENBERG
08:30 Uhr Frühstücksaustausch – Unternehmenserfolg durch Unternehmenskultur, KulturScheune1a
15:00 Uhr Wochenmarkt in Fürstenberg, KulturScheune1a

PADERBORN
16:00 Uhr Führung durch die Zentralbibliothek, Stadtbibliothek
17:00 Uhr "Einsteigen bitte" - Öffentliche Führung, Stadtmuseum Paderborn
Kunigunde trifft Wortkunst – Poetry Slam-Texte und Talk, Diözesanmuseum

FREITAG, 08. MAI 2026
BAD LIPPSPRINGE
Sandwelten 2026 - "Das große Krabbeln", Gartenschau
07:00 Uhr Wochenmarkt, Rathaus
14:00 Uhr Boule für Jedermann, Arminiuspark
19:00 Uhr Thomas Haufe mit "Lieder zum Leben", Kongresshaus
19:30 Uhr Film „Ein Kuchen für den Präsidenten“, Odins Filmtheater im Lippe-Institut

BÜREN
Schützenfest in Weiberg
09:00 Uhr "Geh mit uns" - Exkursion Kallenhardt, Stadthalle

DELBRÜCK
14:00 Uhr Wochenmarkt, Parkplatz Am Wiemenkamp
20:00 Uhr „Was man von hier aus sehen kann“, Stadthalle

SALZKOTTEN
14:00 Uhr Wochenmarkt, Marktplatz
16:00 Uhr Feierabendwanderung, Marienkirche
16.30 Uhr Naturkundliche Wanderung im NSG „Hederaue mit Thüler Moorkomplex“, Schäfermeier Mühle

PADERBORN
Frühlingsfest Paderborn, Innenstadt
17:00 Uhr Residenz Abendlauf, Sportzentrum / Stadion am Merschweg
18:00 Uhr Heimspiel der Untouchables Paderborn, Ahorn Ballpark
19:00 Uhr Besteht die Dunkle Materie aus Schwarzen Löchern?, Anmeldung: www.hnf.de/dunkle-materie, HNF
20:00 Uhr Bastian Semm: "Cash", Amalthea Theater Paderborn

SAMSTAG, 09. MAI 2026
BAD LIPPSPRINGE
Sandwelten 2026 - "Das große Krabbeln", Gartenschau
09:30 Uhr Quellenwanderung, Arminiuspark
14:00 Uhr Führung zu den Jahreszeiten an den Mersmannteichen, Gartenschau

BAD WÜNNENBERG
14:00 Uhr Weinwanderung, Wein am Kump| Weinbar
20:00 Uhr Philipp Scharrenberg: „Verwirren ist menschlich“, KulturScheune1a

BÜREN
Schützenfest in Weiberg
08:00 Uhr Wochenmarkt, Marktplatz
10:00 Uhr Bürener Mai-Markt, Marktplatz
13:00 Uhr Mountainbike-Tour, Dorfgemeinschaftshaus "Alte Schule", Büren-Siddinghausen
13:00 Uhr Trekkingbike-Tour, Dorfgemeinschaftshaus "Alte Schule", Büren-Siddinghausen
20:00 Uhr Hinterhofjazzonette & Friends: "Ein Abend für Edith Piaf", Niedermühle

DELBRÜCK
20:00 Uhr „GUDE LEUDE“ Impro Comedy, Stadthalle

LICHTENAU
10:30 Uhr Wild und würzig: Wildkräutersuche und -kochkurs, Kloster Dalheim

PADERBORN
Frühlingsfest Paderborn, Innenstadt
07:00 Uhr Wochenmarkt, Marktplatz
10:30 Uhr Schreiben mit KI – Schneller, besser, mehr?, Anmeldung: www.hnf.de/schreiben-052026, HNF
10:30 Uhr Öffentliche Domführung, Paradiesportal
11:00 Uhr Stadtrundgang Paderborn - der Klassiker, alles ab Tourist Info
14:00 Uhr Heimspiel der Untouchables Paderborn, Ahorn Ballpark
14:30 Uhr Öffentliche Domführung, Paradiesportal
14:30 Uhr Öffentliche Theaterführung, Theater Paderborn - Westfälische Kammerspiele
17:00 Uhr Dinner for All, Theater Paderborn - Westfälische Kammerspiele
18:00 Uhr "Love Love Love" Open-Air-Konzert, Hotel-Restaurant Meermeier
19:30 Uhr ROSE - von Martin Sherman, Theater Paderborn - Westfälische Kammerspiele

SCHLANGEN
14:30 Uhr Reparatur-Cafè Schlangen, Bürgerhaus Schlangen, Rosenstraße 11

SONNTAG, 10. MAI 2026
ALTENBEKEN
10:00 Uhr Muttertag Frühsctücksbuffet, Andy´s Deele

BAD LIPPSPRINGE
Sandwelten 2026 - "Das große Krabbeln", Gartenschau
11:00 Uhr Bienentag - Kinderfest im Rahmen der Sandwelten, Gartenschau
15:00 Uhr Andacht Römisch-Katholische Kirche im GlaubensGarten, Gartenschau

BAD WÜNNENBERG
14:00 Uhr Café Sammeltasse, KulturScheune1a

BÜREN
Schützenfest in Weiberg
11:00 Uhr Oldtimertreffen in den Almeauen
14:00 Uhr AUF DEM SINTFELD-HÖHENWEG – Eine Runde um Harth, Schützenhalle Weiberg

DELBRÜCK
09:00 Uhr Familienfrühstück mit Kinderprogramm, Anmeldung: www.seglingshof.de/familienfruehstueck, Seglingshof

LICHTENAU
13:30 Uhr Öffentliche Führung im Kloster Dalheim

PADERBORN
Frühlingsfest Paderborn, Innenstadt
11:00 Uhr Fahrradtag Paderborn, Schloss- und Auenpark Paderborn
11:00 Uhr Sonntagsatelier, Kunstmuseum im Marstall
14:30 Uhr Öffentliche Führung durch die Sammlung des Diözesanmuseums
15:00 Uhr Öffentliche Führung durch die Kaiserpfalz
18:00 Uhr A Tribute to The Blues Brothers , Theater Paderborn - Westfälische Kammerspiele

MONTAG, 11. MAI 2026
BAD LIPPSPRINGE
Sandwelten 2026 - "Das große Krabbeln", Gartenschau

BAD WÜNNENBERG
14:00 Uhr Begleitete Spaziergänge in Haaren, Kirchplatz

BORCHEN
15.00 Uhr Spaziertreff in Nordborchen, Kolping Tagespflege

BÜREN
09:00 Uhr Seniorenwanderung, Schützenhalle Steinhausen

DELBRÜCK
19:30 Uhr Steffi Neu - "Landl(i)eben", Stadthalle

DIENSTAG, 12. MAI 2026
BAD LIPPSPRINGE
Sandwelten 2026 - "Das große Krabbeln", Gartenschau
11:15 Uhr Geselliger Mittagstisch 65+ "Schlemmen, klönen, aktiv sein!"
17:30 Uhr Yoga im Park, Gartenschau

BAD WÜNNENBERG
17:00 Uhr Geführte Radtour| After-Work, Konzertmuschel im Kurpark
18:00 Uhr Frühjahrs-Wanderung nach Kneipp im Waldbachtal, Parkplatz Mohnberg

PADERBORN
19:00 Uhr Afrika im medialen Abseits, Anmeldung: www.hnf.de/afrika-medial, HNF

MITTWOCH, 13. MAI 2026
BAD LIPPSPRINGE
Sandwelten 2026 - "Das große Krabbeln", Gartenschau
13:15 Uhr Wanderung mit dem Eggegebirgsverein, Abfahrt Bushaltestelle Stadtmitte
17:00 Uhr #gartenliebe: Workshops für Hobbygärtner - Pool, Schwimmteich oder Biopool – welche Lösung passt zu meinem Garten?, Gartenschau, Café Waldgrün
18:00 Uhr Andacht an der Friedenskapelle, Gartenschau
18:00 Uhr Sportabzeichenabnahme für Menschen mit und ohne Behinderungen (6-99 Jahre), Kurwaldstadion
19:30 Uhr Film „Ein Kuchen für den Präsidenten“, Odins Filmtheater im Lippe-Institut

BAD WÜNNENBERG
09:00 Uhr Barfußpfaderöffnung, Naturerlebnis Aatal

BORCHEN
10:00 Uhr Spaziertreff in Etteln, Mitfahrbank Etteln
15:00 Uhr Spaziertreff am Mittwoch, Unter der Burg 1

BÜREN
Frühlingsfest in Brenken, Markus-Pavillon
08:00 Uhr Wochenmarkt, Marktplatz

HÖVELHOF
14:00 Uhr Kurzwanderung Hövelhof - ohne Anmeldung, Wandertafel an der "Von-der-Recke-Straße"

LICHTENAU
13:30 Uhr Energietour Lichtenau, Anmeldung: Tel.: 05295/ 8969. E-Mail: voss@lichtenau.de, Technologiezentrum für Zukunftsenergien Lichtenau

SALZKOTTEN
14:00 Uhr Seniorennachmittag auf dem Viadukt Wanderweg, Marienkirche

PADERBORN
07:00 Uhr Wochenmarkt, Marktplatz
15:00 Uhr Öffentliche Domführung, Paradiesportal
15:00 Uhr Boule für Jedermann, Heimatbundhaus Wewer

EVENTS –
Veranstaltungskalender

DONNERSTAG, 14. MAI 2026
ALTENBEKEN
11:00 Uhr Vatertags Deelen Danceparty, Andy´s Deele

BAD LIPPSPRINGE
Sandwelten 2026 - "Das große Krabbeln", Gartenschau
10:00 Uhr Computer-, Tablet- & Handysprechstunde, ZukunftsWerkStadt
15:00 Uhr Andacht/Meditation Sikhi im GlaubensGarten, Gartenschau

BORCHEN
10:00 Uhr „Zu Tisch – gemeinsam genießen“, Kolping Tagespflege

BÜREN
Frühlingsfest in Brenken, Markus-Pavillon
11:00 Uhr Tag der offenen Tür am Flugplatz Büren, Aero-Club Büren e.V.

PADERBORN
11:00 Uhr Schloß Neuhäuser Bierfest, Schloss- und Auenpark Paderborn

FREITAG, 15. MAI 2026
BAD LIPPSPRINGE
Sandwelten 2026 - "Das große Krabbeln", Gartenschau
07:00 Uhr Wochenmarkt, Rathaus
14:00 Uhr Boule für Jedermann, Arminiuspark
19:30 Uhr Film „"Wuthering Heights" – Sturmhöhe“, Odins Filmtheater im Lippe-Institut
20:00 Uhr Die Waldschnepfe im Kurwald, Fischerhütte

BÜREN
16:00 Uhr Mittelaltermarkt| ANNO 1195, Stadt Büren

DELBRÜCK
14:00 Uhr Wochenmarkt, Parkplatz Am Wiemenkamp

SALZKOTTEN
14:00 Uhr Wochenmarkt, Marktplatz

PADERBORN
11:00 Uhr Schloß Neuhäuser Bierfest, Schloss- und Auenpark Paderborn

SAMSTAG, 16. MAI 2026
BAD LIPPSPRINGE
Sandwelten 2026 - "Das große Krabbeln", Gartenschau
10:00 Uhr KinderKirche (Für Kinder von 4-10 Jahren und (Groß)- Eltern), Ev. Gemeindezentrum
14:00 Uhr Taufgottesdienst (Evangelische Kirche) GlaubensGarten, Gartenschau
14:00 Uhr Öffentliche Stadtführung, Markplatz an der Lange Straße 6
18:00 Uhr Andacht an der Friedenskapelle, Gartenschau

BAD WÜNNENBERG
Schützenfest in Leiberg

BÜREN
08:00 Uhr Wochenmarkt, Marktplatz
13:00 Uhr Mittelaltermarkt| ANNO 1195, Stadt Büren

DELBRÜCK
10:00 Uhr Die Delbrücker Bau- & Energie- Renovierungstage DELBAU – informieren, planen, loslegen!, Stadthalle
10:00 Uhr Hof-Erlebnistag, Seglingshof

SALZKOTTEN
19:00 Uhr Tango Transit: "Akrobat", Kulturgut Winkhausen

PADERBORN
Schützenfest in Wewer
07:00 Uhr Wochenmarkt, Marktplatz
10:30 Uhr Öffentliche Domführung, Paradiesportal
10:30 Uhr Aktionstag: Auf der Suche nach der Zeit!, Anmeldung: www.hnf.de/suche-zeit-052026, HNF
11:00 Uhr Linoldruck mit Kunigunde, Diözesanmuseum
11:00 Uhr Schloß Neuhäuser Bierfest, Schloss- und Auenpark Paderborn
11:00 Uhr Stadtrundgang Paderborn - der Klassiker, alles ab Tourist Info
12:00 Uhr Carsta’s Weltstadt mit Herz, alles ab Tourist Info
14:00 Uhr Innehalten – eine spirituelle Stadtführung, alles ab Tourist Info
14:30 Uhr Öffentliche Domführung, Paradiesportal
19:30 Uhr Krabat - von Otfried Preußler, Theater Paderborn - Westfälische Kammerspiele

SONNTAG, 17. MAI 2026
BAD LIPPSPRINGE
Sandwelten 2026 - "Das große Krabbeln", Gartenschau
13:30 Uhr Quellenwanderung, Arminiuspark
15:00 Uhr Andacht der Syrisch-Orthodoxen Kirche, GlaubensGarten, Gartenschau

BAD WÜNNENBERG
Schützenfest in Leiberg

BÜREN
13:00 Uhr Mittelaltermarkt| ANNO 1195, Stadt Büren
11:00 Uhr Oldtimertreffen in den Almeauen
16:00 Uhr Führung durch die Jesuitenkirche

DELBRÜCK
10:00 Uhr Die Delbrücker Bau- & Energie- Renovierungstage DELBAU – informieren, planen, loslegen!, Stadthalle

LICHTENAU
13:30 Uhr Öffentliche Führung im Kloster Dalheim

PADERBORN
Schützenfest in Wewer
Internationaler Museumstag im HNF, Info: www.hnf.de/museumstag2026
11:00 Uhr Schloß Neuhäuser Bierfest, Schloss- und Auenpark Paderborn
11:00 Uhr Diözesanmuseum| Internationaler Museumstag,
11:00 Uhr Sonntagsatelier, Kunstmuseum im Marstall
11:30 Uhr Geschichten der Stadt - Öffentliche Führung, Stadtmuseum Paderborn
14:30 Uhr Öffentliche Führung durch die Sammlung des Diözesanmuseums
15:00 Uhr Öffentliche Führung durch die Kaiserpfalz

MONTAG, 18. MAI 2026
BAD LIPPSPRINGE
Sandwelten 2026 - "Das große Krabbeln", Gartenschau

BAD WÜNNENBERG
Schützenfest in Leiberg

PADERBORN
Schützenfest in Wewer

DIENSTAG, 19. MAI 2026
BAD LIPPSPRINGE
Sandwelten 2026 - "Das große Krabbeln", Gartenschau
17:30 Uhr Yoga im Park, Gartenschau

MITTWOCH, 20. MAI 2026
BAD LIPPSPRINGE
Sandwelten 2026 - "Das große Krabbeln", Gartenschau
13:15 Uhr Wanderung mit dem Eggegebirgsverein, Abfahrt Bushaltestelle Stadtmitte
18:00 Uhr Sportabzeichenabnahme für Menschen mit und ohne Behinderungen (6-99 Jahre), Kurwaldstadion
19:30 Uhr Film „"Wuthering Heights" – Sturmhöhe“, Odins Filmtheater im Lippe-Institut

BAD WÜNNENBERG
19:30 Uhr Quizabend, KulturScheune1a

BORCHEN
15:00 Uhr Spaziertreff am Mittwoch, Unter der Burg 1

BÜREN
08:00 Uhr Wochenmarkt, Marktplatz
13:30 Uhr Mittwochswanderung, Lummers Ecke

PADERBORN
07:00 Uhr Wochenmarkt, Marktplatz
10:00 Uhr Mittwochs-Wanderung, Dreizehn-Linden-Stadion Elsen
15:00 Uhr Öffentliche Domführung, Paradiesportal
15:00 Uhr Boule für Jedermann, Heimatbundhaus Wewer

ATERIMA care

Alles zu viel?

Ihr Vorteil:
Familiär betreut in Ihrem Zuhause.

- Umfassende, bezahlbare Alltagsbegleitung für betreuungsbedürftige Menschen
- Grundpflege und Hilfen zum Erhalt Ihrer Lebensqualität
- Sorgfältig vorbereitete Betreuungskräfte aus Osteuropa
- Vermittlung schon nach 3 Tagen möglich
- Regelmäßige Qualitätskontrollen und beratendes Pflegefachteam

In Ihrer Nähe:
+49 160 271 15 63
paderborn
@aterima-care.de

www.aterima-care.de/
st/paderborn

Kleine Heimat EBBINGHAUSEN

WO GUTE PFLEGE FRÜCHTE TRÄGT.

Seniorenresidenz
Kleine Heimat Ebbinghausen
Ortbergstr. 40
33165 Lichtenau

MEHR ERFAHREN.

IN GUTEN HÄNDEN – BIS ZULETZT.

05295 / 9863800
info@kleine-heimat-ebbinghausen.de
https://kleine-heimat-ebbinghausen.de

Bei uns steht Geborgenheit, achtsame Begleitung und die Würde der Patienten im Mittelpunkt.

In unserem Palliativbereich bieten wir:

- individuelle Schmerztherapie
- eine ruhige, geschützte Umgebung
- Angehörigen-Begleitung
- umfassende Erfahrung und ganz viel Herz

Eine Einrichtung der Mirabelle

TAG DER PFLEGENDEN
12. Mai 2026

Wertschätzung für eine unverzichtbare Arbeit

Bad Lippspringe. Am 12. Mai wird weltweit der Internationaler Tag der Pflegenden begangen. Der Aktionstag würdigt die wichtige Arbeit von Pflegekräften, die täglich einen unverzichtbaren Beitrag für die Gesellschaft leisten – in Krankenhäusern, Pflegeeinrichtungen und in der häuslichen Versorgung.

Pflegende kümmern sich nicht nur um die medizinische Betreuung, sondern begleiten Menschen oft auch in schwierigen Lebenssituationen. Sie spenden Trost, geben Halt und sorgen dafür, dass Patientinnen und Patienten sowie Pflegebedürftige würdevoll versorgt werden. Gerade vor dem Hintergrund des demografischen Wandels gewinnt ihre Arbeit zunehmend an Bedeutung.

Gleichzeitig stehen viele Pflegekräfte vor großen Herausforderungen. Hohe Arbeitsbelastung, Zeitdruck und Personalmangel prägen vielerorts den Berufsalltag. Umso wichtiger ist es, die Leistungen der Pflegenden sichtbar zu machen und ihre Arbeitsbedingungen nachhaltig zu verbessern.

Der Tag der Pflegenden erinnert daran, wie zentral gute Pflege für das Funktionieren des Gesundheitssystems ist. Er ist zugleich ein Aufruf, die gesellschaftliche Anerkennung zu stärken und die Rahmenbedingungen so zu gestalten, dass Pflege auch in Zukunft mit Qualität und Menschlichkeit gewährleistet werden kann.

Auszeit zu zweit, trotz Pflegebedarf

Wie Paare gemeinsame Reisen vorbereiten und passende Unterstützung finden

Bad Lippspringe. Beim Stichwort „pflegende Angehörige“ wird oft vor allem an die Kinder der Pflegebedürftigen gedacht. Doch häufig sind es in Ehe oder Partnerschaft lebende Personen im etwa gleichen Alter, die die Hauptlast der Pflege schultern. „In dieser Konstellation sind oft sogar beide Beteiligten pflegebedürftig“, weiß Pflegeberaterin Tanja Ruck von der Pflegeberatung compass. Besteht dann der Wunsch nach einem Urlaub, möchten viele Paare natürlich auch gemeinsam verreisen. Da bei einem Urlaub mit Pflegebedarf einiges zu beachten ist, bedeutet das oft einen hohen Planungsaufwand für die belastbarere Person in der Partnerschaft. „Davon sollte man sich aber nicht entmutigen lassen, sondern rechtzeitig Unterstützung suchen“, so die Fachfrau. Eine Pflegeberatung kann bei der Organisation helfen und Finanzierungsmöglichkeiten aufzeigen. Unabhängig und kostenfrei gibt es diese beispielsweise für jeden unter der Service-Nummer 0800-1018800.

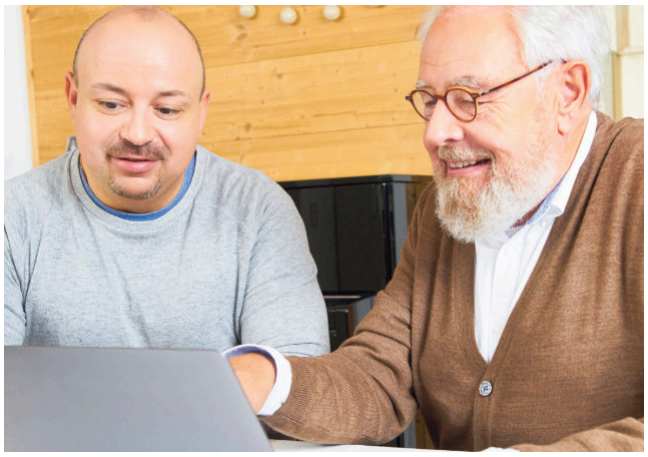

Eine Pflegeberatung kann helfen, die Leistungen der Pflegeversicherung auch im Urlaub möglichst effizient zu nutzen. Foto: djd/compass private pflegeberatung GmbH

Bei privat Versicherten deckt compass auch Videogespräche und Hausbesuche ab. „Am einfachsten zu organisieren ist ein Urlaub in Deutschland“, erklärt Ruck. Denn hier können sowohl das Pflegegeld und die Verhinderungspflege als auch Mittel für die Kurzzeitpflege, der Entlastungsbetrag sowie Pflegesachleistungen genutzt werden. Für Urlaub im Ausland lassen sich hingegen nur Pflegegeld und Verhinderungspflege einsetzen. (djd)

Werde Teil unseres Teams!

Wir suchen Dich!

proVITA
ambulante Hauskrankenpflege

Pflegekräfte
in Voll- oder Teilzeit

Pflegehilfskräfte
in Voll- oder Teilzeit

Auszubildende

Arbeitsplatz proVITA

Es erwartet Dich ein nettes Team, ein unbefristeter Arbeitsvertrag, variable Arbeitszeiten, Fort– und Weiterbildungen sowie eine leistungsgerechte Vergütung.

Wir freuen uns auf Deine Bewerbung!

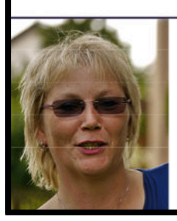

Wir bilden aus!

Wenn Du dich für den Beruf der Gesundheits– und Krankenpflege interessierst, sprich uns gerne an!

05252 940992

Arminiusstr. 39
33175 Bad Lippspringe

www.provita.pro
provita.pflege@gmx.de

Häusliche Alten- & Krankenpflege GmbH

DIE SONNENBLUME

RUND UM DIE UHR
FÜR SIE ERREICHBAR
05254 - 66410
33106 Paderborn-Elsen • Von-Ketteler-Str. 53

TAG DER PFLEGENDEN
12. Mai 2026

Pflegeberatungen in allen Städten und Gemeinden im Kreis Paderborn

Termine für Mai 2026

Kreis Paderborn. Plötzlich steht die Welt still – ein lieber Mensch ist auf Pflege angewiesen oder man selbst braucht Hilfe. Der Alltag steht Kopf, gleichzeitig muss jedoch alles geregelt werden. Zeit zum Durchatmen bleibt da kaum. Besonders wenn Krankheiten das normale Leben übernehmen, wissen viele nicht, wie es weitergeht. Hilfe für genau solche Probleme bietet der Kreis Paderborn in Form einer kostenlosen Pflegeberatung.
Fachkräfte beantworten in Einzelgesprächen sämtliche Fragen rund um das Thema Alter und Pflege. Sprechstunden werden monatlich in allen Kommunen des Kreises angeboten sowie montags bis freitags im Beratungszentrum „Alter und Pflege“ des Kreises in der Aldegreverstr. 10-14, im Gebäudeteil E, 2. Etage in Paderborn.
Das Angebot der Pflegeberatung des Kreises Paderborn ist kostenlos und unabhängig. Für die Sprechstunden in den kreisangehörigen Kommunen ist eine vorherige Terminvereinbarung erforderlich, unter der Telefonnummer 05251 308-5077 oder per E-Mail an Pflegeberatung@kreis-paderborn.de.
Auch außerhalb der genannten Zeiten sind Beratungen nach Vereinbarung möglich, auf Wunsch finden diese auch bei den Ratsuchenden zu Hause statt:

Altenbeken: 26.05.2026 von 08:30 bis 10:30 Uhr, bei der Gemeinde Altenbeken, Eingang Ortwaldstraße 2

Bad Lippspringe: 14.05.2026 von 10 bis 12 Uhr, im Haus Hartmann, Kirchplatz 1 (Hintereingang)

Bad Wünnenberg: fällt aus wegen Feiertag - Pfingstmontag
Büren: 12.05.2026 von 9 bis 11 Uhr in der Stadtverwaltung Büren, Königstr. 16

Borchen: 05.05.2026 von 10 bis 12 Uhr im Rathaus Borchen, Unter der Burg 1

Delbrück: 07.05.2026 von 9 bis 11 Uhr im Rathaus Delbrück, Himmelreichallee 20

Hövelhof: 13.05.2026 von 9 bis 11 Uhr, im Kath. Familienzentrum Hövelhof, Schloßstraße 12a
Lichtenau: 20.05.2026 von 9 bis 11 Uhr in der Stadtverwaltung Lichtenau, Lange Str. 39

Salzkotten: 07.05.2026 von 10 bis 12 Uhr in der Stadtverwaltung Salzkotten, Raum E.18, Marktstraße 8

Weitere Informationen erhalten Interessierte unter: www.kreis-paderborn.de/pflegeportal

Jordan Quelle
Pflegedienst
BAD LIPPSPRINGE | BENHAUSEN | MARIENLOH | NEUENBEKEN | SCHLANGEN

www.pflegedienst-jordanquelle.de

Wir helfen Ihnen gern bei der
- medizinischen Behandlungspflege
- Grund- und Körperpflege
- hauswirtschaftlichen Tätigkeiten

und betreuen Sie zu Hause.

BERATUNG – UNVERBINDLICH
0 52 52 96 492-0

STADTRADELN in Bad Lippspringe

Jetzt anmelden und vom 10. bis 30. Mai möglichst viel mit dem Fahrrad fahren

Bad Lippspringe. Wer seiner Gesundheit und der Umwelt etwas Gutes tun möchte, sollte ab dem 10. Mai beim STADTRADELN mitmachen. Die Stadt Bad Lippspringe beteiligt sich an der bundesweiten Aktion und ruft alle Bürgerinnen und Bürger dazu auf, sich aufs Fahrrad zu schwingen.

Die Förderung des Radverkehrs, mehr Klimaschutz und mehr Lebensqualität – das sind die Ziele der bundesweiten Aktion STADTRADELN, die von Anfang Mai bis Ende September an 21 aufeinander folgenden Tagen stattfindet. In Bad Lippspringe beginnt die Aktion am Sonntag, 10. Mai – mit finanzieller Unterstützung der Volksbank Paderborn, Zweigniederlassung der VerbundVolksbank OWL, von Radsport Hißmann, der Westfalen Therme, der Josefs Brauerei, von Fleischerei Rummeny, Café Sugar Mammis und Eiscafé La Luna, von der Gartenschau und der Stadt Bad Lippspringe. Weitere Sponsoren sind die Restaurants Zur Quelle und Redingerhof, die Kneipe Lindenkrug, Kunst Klamroth, die Mobile Sauna Schäfers und die Werbegemeinschaft Bad Lippspringe.

Mitmachen ist ganz einfach: Jeder, der in Bad Lippspringe wohnt, arbeitet oder zur Schule geht, kann sich kostenfrei online unter www.stadtradeln.de registrieren und dem STADTRADELN-Team anschließen oder ein eigenes Team gründen. Eine persönliche Anmeldung ist darüber hinaus am Samstag, 9. Mai, von 12.00 bis 16.00 Uhr vor dem Haupteingang der Gartenschau möglich. Anschließend tragen die Teilnehmer online alle Radkilometer ein, die sie vom 10. bis zum 30. Mai zurücklegen. Die Kommunen mit den meisten Kilometern werden mit tollen Preisen ausgezeichnet. Darüber hinaus lobt die Stadt Bad Lippspringe mit freundlicher Unterstützung der oben genannten Sponsoren zusätzliche Preise aus. Hier kommen alle Radler in den Lostopf, die im Rahmen des STADTRADELNS mindestens 100 Kilometer zurückgelegt haben.

Unter www.stadtradeln.de oder www.bad-lippspringe.de stehen zudem weiterführende Informationen zum STADTRADELN zur Verfügung.

Wer Hilfe bei der Anmeldung benötigt, kann am Samstag, 9. Mai, im Zeitraum von 12.00 bis 16.00 Uhr auch zur Tourist Information am Gartenschau-Eingang kommen. Dort informieren Lydia Müller und Henning Rieke über das STADTRADELN und sind gerne bei allen Fragen zum Thema behilflich.

Gute Nachrichten aus der Weser-Therme

Bad Karlshafen. Die Weser-Therme in Bad Karlshafen startet in die Sommermonate mit attraktiven Aktionen, wichtigen Modernisierungsmaßnahmen und spannenden Perspektiven für den Nachwuchs.

Den Auftakt machen besondere Angebote für Thermengäste: Vom 7. bis 17. Mai 2026 profitieren Besucherinnen und Besucher vom beliebten Thermen Bonbon. In diesem Zeitraum erhalten Gäste 12 Eintrittskarten zum Preis von 10. Registrierte Firmen, Vereine und Institutionen profitieren von einem erweiterten Angebot und bekommen 13 Karten zum Preis von 10. Diese sind drei Jahre gültig und eignen sich damit ideal als Geschenk oder für regelmäßige Besuche. Erhältlich sind sie direkt am Empfang der Weser-Therme, telefonisch oder bequem über den Online-Shop unter www.wesertherme.de.

Direkt im Anschluss folgt ein weiteres Highlight für treue Gäste: Vom 15. Juni bis 31. August 2026 wird beim Kauf eines regulären Eintritts eine Bonuskarte ausgegeben. Mit dieser können Stempel gesammelt werden, und nach fünf Besuchen bedankt sich die Weser-Therme mit einem kostenfreien Tageseintritt für Therme und Sauna. Die Freikarte ist bis zum 31. Dezember 2026 einlösbar.

Neben diesen attraktiven Angeboten investiert die Weser-Therme gezielt in die Qualität ihrer Infrastruktur. So werden Anfang Mai bis voraussichtlich Mitte Juni die

Gut vorbereitet auf die Sommermonate – die Weser-Therme in Bad Karlshafen. Bildrechte: Heiko Rhode Fotografie

Damen- und Herren-Duschen in der Thermenwelt umfassend renoviert. Während dieser Zeit kann es zu Einschränkungen in den entsprechenden Bereichen kommen, wobei jederzeit alternative Duschmöglichkeiten zur Verfügung stehen. Für die Modernisierung werden Materialkosten in Höhe von rund 55.000 Euro aufgewendet, ergänzt durch entsprechende Arbeitsleistungen. Ziel ist es, den Gästen künftig ein noch moderneres und angenehmeres Ambiente zu bieten.

Trotz dieser Maßnahmen bleibt die Weser-Therme für ihre Gäste weiterhin verlässlich geöffnet: An den Feiertagen im Mai und Juni ist die Therme wie gewohnt zu den regulären Öffnungszeiten von 9 – 22 Uhr, Freitag und Samstag von 9 – 23 Uhr für ihre Gäste da. Im Anschluss daran steht vom 8. bis 10. Juni 2026 die jährliche Großreinigung an. In diesem Zeitraum ist die Anlage für den Bade- und Saunabetrieb geschlossen, während die Mitarbeitenden umfangreiche Arbeiten durchführen, die im laufenden Betrieb nicht möglich sind. Diese Maßnahmen tragen maßgeblich dazu bei, die dauerhaft hohe Qualität und Hygiene für alle Gäste sicherzustellen.

Abschließend richtet sich der Blick in die Zukunft: Die Weser-Therme bietet weiterhin freie Ausbildungsplätze und eröffnet jungen Menschen attraktive Einstiegsmöglichkeiten. Gesucht werden Nachwuchskräfte in den Bereichen Koch/Köchin, Fachangestellte/r für Bäderbetriebe sowie Einzelhandelskauffrau/-mann. Interessierte können sich unkompliziert per E-Mail unter bewerbung@bkh-gmbh.de bewerben.

SCHLÄNGER JOURNAL
HEGGEMANNMEDIEN GmbH
SCHLANGEN ist l(i)ebenswert

Frank Sander
Haushalts- und Küchengeräte
Ihr Elektrofachgeschäft **Sanderangebote**
Lippspringer Straße 87
33189 Schlangen
Telefon 05252 / 973547
info@sanderangebote.de
www.sanderangebote.de
Öffnungszeiten: Mo. - Fr.: 15 - 18 Uhr, Sa.: 10 - 13 Uhr
Mittwochs Ruhetag

Drei Finalplätze für Schlänger Trampolinerinnen

Schlangen. Bei der 13. Auflage des Victoria-Cups im Trampolinturnen in Herzebrock-Clarholz stellten sich 147 Aktive aus 13 westfälischen Vereinen sowie je einem Gastverein aus Thüringen und Sachsen den zwei Kampfgerichten. Den VfL Schlangen vertraten 6 junge Turnerinnen im Basiswettkampf des Nachwuchses in den ersten Wettkampfjahren sowie Elina Kashuba und die Schlänger Trainerin Ronja Kutscha im Premiumwettkampf für fortgeschrittene Wettkämpfer/innen.

Im Premiumwettkampf der Altersklasse bis 12 Jahre zeigte die bereits wettkampferfahrene Elina Kashuba zwei gute Übungen. Das Berühren der Rahmenabdeckung mit einen Fuß nach dem letzten Sprung der Kür verhinderte den Einzug in das Finale der besten acht Turnerinnen nach dem Vorkampf. Elina landete letztendlich auf dem 12. Platz.

Die selbst noch aktive Trainerin des VfL Ronja Kutscha zeigte drei sichere saubere Übungen mit etwas reduziertem Schwierigkeitsgrad und sicherte sich den 5. Platz im 10köpfigen Feld der Turnerinnen.

Im Basiswettkampf der Altersklasse 11-12 Jahre mit 21 Teilnehmerinnen überzeugten Naomi Reil und Johanna Köster vom VfL mit Sprunghöhe bzw. guter Ausführung und sicherten sich Finalplätze der besten Acht nach dem Vorkampf. Naomi verbesserte sich vom 3. Vorkampfplatz im Finale noch auf den 2. Platz, Johanna konnte ihren 5. Platz nach dem Vorkampf absichern. Der Jubel der mitgereisten Eltern war entsprechend groß.

Die Vereinskameradin Emma Lüning landete im Mittelfeld, ebenso Milena Litau in der Klasse der 10jährigen.

In ihrem ersten Trampolinwettkampf erreichte die 9jährige Leonie Leimkühler den 12. Platz.

Fotos VfL Schlangen

Da fehlt mir jegliches Verständnis!

Schlangen. Noch bevor die Investitionen für Kinder und Jugendliche überhaupt komplett umgesetzt worden sind, werden sie im Übermut, aus Langeweile oder aus Zerstörungswut beschädigt. „Ich kann mir das überhaupt nicht erklären, was Menschen zu so einer Tat bewegt. Da fehlt mir ehrlich gesagt die Phantasie und jegliches Verständnis!“ kommentiert Schlangens Bürgermeister Marcus Püster die jüngsten Vorfälle. Das Wandgemälde im Gang der Grundschule, das aus den späten 50er Jahren stammt, wurde schon vor geraumer Zeit mit Sprayereien beschmutzt und wird seit Monaten wieder hergestellt.

Auch auf dem neuen Spielplatz im Müsliviertel ist – obwohl er noch gar nicht fertig ist – mit dem Material „hantiert“ worden: Die Netze wurden ausgehängt, Schrauben entfernt. Zwischen den beiden Turnhallen war eine Basketballfläche entstanden, die in der vergangenen Woche ihr „Topping“, also die obere Schicht, bekommen hat. Leider wurde diese an einer Ecke mit einem scharfen Gegenstand abgelöst und zerbröckelt. „Das ist wirklich sehr ärgerlich!“, so ein Mitarbeiter des Bauamts Schlangen, „da muss die Firma nochmal rausfahren und reparieren. Das kostet sicher im höheren dreistelligen Bereich!“. Die Arbeitszeit der Verwaltung kann viel effektiver genutzt werden, und viele Kinder und Jugendliche müssen noch länger auf die Eröffnung der Fläche warten.“ Die Sperrung dauert jetzt wahrscheinlich noch weitere zwei bis drei Wochen, wir werden im Anschluss an die reparierte Oberfläche noch die Markierungen aufbringen.“, so das Bauamt weiter. „Der KOD (Kommunale Ordnungs Dienst) ist informiert und geht verstärkt Streife. Und ich möchte auch Bürgerinnen und Bürger bitten, aufmerksam zu sein. Es kann nicht sein, dass wir mit vereinten Kräften unsere Gemeinde immer attraktiver machen und dass diese Bemühungen durch die Zerstörungswut Einiger behindert werden.“ findet Marcus Püster deutliche Worte.

Fünfzehn Jahre Städtepartnerschaft mit Stezyca werden gefeiert!

Kleine Delegation reist im Juni nach Polen

Schlangen. „Ganz besonders in unruhigen Zeiten wie im Moment ist der Austausch mit europäischen Nachbarn wichtig und wertvoll“, so Schlangens Bürgermeister Marcus Püster zum Besuch in der polnischen Partnerstadt im Sommer.

Die kleine Delegation aus Schlangen besteht aus sieben Personen aus der Politik, sowie dem Leiter der Feuerwehr, seinem Stellvertreter und einer Dolmetscherin. Ralf Heuwinkel wird einen der beiden Feuerwehrbullis nach Polen fahren. „Selbstverständlich sind wir als Feuerwehr vor Ort, wenn Unterstützung gebraucht wird. In diesem Fall ist es uns eine besondere Herzensangelegenheit. Die Beziehung zur Wehr in Stezyca wird von der Schlänger Feuerwehr intensiv gelebt und gepflegt. Ich tausche mich beinah wöchentlich mit meinem Kollegen in Polen aus und freue mich sehr auf ein persönliches Treffen.“, so der Leiter der Wehr.

Die Gemeinde in Kaschubien heißt den Besuch aus Schlangen vom 18. bis zum 21. Juni willkommen. Sie stellt die kompletten Unterkünfte und die Verpflegung vor Ort, so dass dort keinerlei Kosten entstehen werden. Auch die Fahrten mit den Feuerwehrbullis werden - Stand heutiger Dieselpreis - mit maximal 800 € zu Buche schlagen. „Es freut uns, dass wir die vorher eingeplante Summe bei weitem nicht benötigen wird und diese Beträge in den Haushalt der Gemeinde zurückfließen können.“, zeigt sich Püster zufrieden.

Der Gegenbesuch der polnischen Freunde ist für Mitte September fest eingeplant. Dann kann sich Schlangen für die Gastfreundschaft im Juni revanchieren.

Das große Krabbeln in der Gartenschau Bad Lippspringe

Am Freitag, 8. Mai, starten die Sandwelten mit beeindruckenden Insekten-Skulpturen

Bad Lippspringe. Vom niedlichen Marienkäfer über die nützliche Biene und den geschickten Pillendreher bis hin zur flugstarken Libelle – in der Gartenschau Bad Lippspringe sind die Insekten los! Bei den Sandwelten vom Freitag, 8. Mai, bis zum Sonntag, 28. Juni, kommen in der mehrfach ausgezeichneten Parkanlage kleine Krabbler ganz groß raus. Für Jahreskarten-Inhaber ist der Eintritt zu den Sandwelten wie gewohnt kostenfrei.

Im wahren Leben sind sie nur wenige Zentimeter groß, aber in der Gartenschau wachsen Tausendfüßler, Hausspinne, Schnecke und Co. mit freundlicher Unterstützung von Lackmann Green Invest über sich hinaus. Zehn Sandskulpturen, die jeweils mehrere Meter hoch und breit sind, widmen sich der spannenden Welt der Insekten und bieten faszinierende Einblicke für kleine und große Forscher. So zeigt eine Skulptur an der großen Promenade beispielsweise sehr anschaulich die verschiedenen Stadien der Entwicklung von der Raupe zum Schmetterling. Andere Sandkunstwerke ermöglichen einen detaillierten Blick auf die Anatomie der Tiere wie die großen Facettenaugen der Libelle oder die Greifwerkzeuge des Pillendrehers.

Nach der gelungenen Premiere im vergangenen Jahr integrieren die Gartenschau-Gärtner wieder echte Pflanzen in einige Sandskulpturen. Die Schnecke bekommt ein eigenes Beet mit Kopfsalat, beim Schmetterling sowie der Biene kommen insektenfreundliche Blühpflanzen zum Einsatz und der Tausendfüßler erhält eine passende Umgebung mit hohen Gräsern. Erstmals wird mit dem Marienkäfer auch eine Skulptur farbig angesprüht und erstrahlt so in besonderem Glanz.

Informationsschilder mit interessanten Fakten zu jedem Tier runden die Ausstellung ab und bilden zudem die Basis für das Sandwelten-Quiz. Um daran teilzunehmen, können sich Mädchen und Jungen einen kostenfreien Flyer mit zehn Fragen zu den Insekten-Skulpturen in der Tourist Information abholen. Unter allen Kindern, die die Fragen richtig beantwortet haben, verlost die Gartenschau Ende Juni attraktive Preise.

An zwei Wochenenden ergänzt ein familienfreundliches Rahmenprogramm die Veranstaltung. So dürfen sich die Besucherinnen und Besucher am Sonntag, 10. Mai, auf den Bienentag freuen. Von 11.00 bis 17.00 Uhr sorgt ein Biene Maja-Walk Act für die passende Begrüßung und lädt alle Gäste ein, sich die neuen Bienenstöcke an den Mersmannteichen anzuschauen. Die betreuenden Imker der Imkerei Honigliebe Lippe stehen im Eingangsbereich für Fragen bereit. Für Kinder gibt es zudem zwei Hüpfburgen an der Adlerwiese sowie thematisch passende Bastelaktionen. Darüber hinaus sorgen einige Kinder-Tanzgruppen mit Bienentänzen für Unterhaltung.

Zum Abschluss der Sandwelten – am Sonntag, 28. Juni – dreht sich alles um die Metamorphose von der Raupe zum Schmetterling. Im Eingangsbereich des Parks begrüßt von 11.00 bis 17.00 Uhr die kleine Raupe Nimmersatt die Besucherinnen und Besucher. Am Bauwagen für helle Köpfe hält die Gartenschau spannende Informationen für Kinder und Erwachsene zur Entwicklung von der Raupe zum Schmetterling bereit. Ab 13.00 Uhr können sich alle Mädchen und Jungen auf der Adlerwiese schminken lassen oder beim Basteln kreativ werden. Dort zeigt um 15.00 Uhr das Theater Laku Paka auch das Puppentheaterstück „Frau Mangolds kleiner Garten“.

Das Material für die wetterfesten Sandskulpturen – immerhin rund

150 Tonnen – kommt erneut aus dem Kreis Paderborn und bringt besondere Eigenschaften mit. Sandkünstler Jeroen van de Vlag betont: „Für unsere Sandkunstwerke benötigen wir relativ jungen Sand, der einen hohen Schlammanteil hat. Er besteht aus eckigen Körnern, die sich gut ineinander verkeilen und die Skulpturen auch bei Wind und Wetter zusammenhalten. Älterer Sand, wie er in der Regel am Strand zu finden ist, ist für unsere Bauwerke nicht geeignet.“ Um die Anlieferung des Materials in der Gartenschau hat sich das Bad Lippspringer Transportunternehmen August Bee gekümmert.

Für Jahreskarten-Inhaber sowie Kinder bis einschließlich 17 Jahre ist der Eintritt zu den Sandwelten wie gewohnt kostenfrei. Alle anderen zahlen 10,00 Euro für das Tagesticket. Ausführliche Infos – auch zur Anreise, zum Parken und allen anderen Veranstaltungen – gibt es online unter www.gartenschau-badlippspringe.de.

Bürgerinitiative gegen den Sportflächenstandort gegründet

Die Anwohner des möglichen neuen Sportparks fühlen sich vom Bürgermeister überrumpelt

Bad Lippspringe. Rund 60 Anwohnerinnen und Anwohner, die unmittelbar von einer Sportfläche am Pracherfeld betroffen sind, haben sich zu einer Bürgerinitiative zusammengeschlossen. Unter dem Motto: „Pro Sport – Am richtigen Ort“, wollen sich die Bürgerinnen und Bürger der Badestadt nun eigeninitiativ einbringen. Von Bürgermeister Ulrich Lange und der Stadtverwaltung fühlen sie sich übergangen.

„Es geht uns nicht darum, einen Sportpark zu verhindern. In der Initiative sind viele Familien mit sportbegeisterten Kindern vertreten. Dass Sport und Bewegung wichtig sind, steht außer Frage. Ein solch zentrales Projekt sollte jedoch nachhaltig und für die Zukunft ausgelegt sein. Dafür ist das Pracherfeld aufgrund von zahlreichen Faktoren ungeeignet. Die Belastungen für die angrenzenden Wohngebiete und die künftige Verkehrsanbindung sind nur zwei von vielen Problemen dort“, so Michael Prill als erster Vorsitzender. Neben ihm gehören Theresa Louven als Stellvertreterin und Hans Ludmann als Kassierer dem Vorstand an. Darüber hinaus gibt es weitere Beauftragte für die verschiedenen Themen, die in Sachen Sportpark zu bearbeiten sind.

Aus Sicht der neuen Bürgerinitiative sind es einige Gründe, die dem von der Stadt und vom Fußballverein BV Bad Lippspringe favorisierten Standort widersprechen. Einerseits gibt es große Bedenken bei den zu erwartenden Lärm- und Lichtimmissionen, denen die Wohngebiete im laufenden Betrieb des Sportparks täglich ausgesetzt wären. Andererseits ist es fraglich, wie die Verkehrsströme zur Sportfläche gehändelt werden sollen. Als Zufahrten stehen nur der als 30er Zone deklarierte „Am Beispring“ sowie die „Antoniusstraße“ und die „Heimatstraße“ zur Verfügung. Während die „Antoniusstraße“ an Kliniken vorbeiführt und sich dort aufgrund von am Straßenrand parkenden Autos schon jetzt täglich kleinere Staus bilden, ist die unbeleuchtete und schmale „Heimatstraße“ für ein erhöhtes Verkehrsaufkommen nicht ansatzweise ausgelegt. Gerade in der dunklen Jahreszeit wäre das für Kinder, die mit dem Fahrrad zur Sportfläche fahren, gefährlich.

Die Bürgerinitiative ist entsprechend irritiert, wie offensiv und als vermeintlich alternativlos die Sportfläche am Pracherfeld bereits durch Bürgermeister Ulrich Lange und den BV Bad Lippspringe in der Öffentlichkeit angepriesen wird. „Die Stadtverwaltung hat es bislang nicht für nötig gehalten, mit uns Anwohnern über die Pläne zu sprechen. Als Ulrich Lange kurz vor dem Sportforum gemerkt hat, dass Unruhe herrscht, sollte am Abend vor der Veranstaltung im Hauruckverfahren ein Termin organisiert werden, damit er unsere Fragen kennt. Das ist keine gute Art“, bemängelt Prill. Auf dem Sportforum und einer weiteren gemeinsamen Veranstaltung der Jungen Union, der Stadt und des BVL seien dann bereits nahezu fertige Ansichten des Sportparks präsentiert worden. „Das dient einzig einer Emotionalisierung, die zu nichts führt. Niemand hier weiß, wie weit die Stadt in den Plänen schon fortgeschritten ist und wie viel das schon gekostet hat oder woher das Geld für einen Sportpark in Zeiten eines knappen Haushalts kommen soll. In Bad Lippspringe gibt es derzeit schließlich sehr viele Baustellen“, ergänzt Louven.

Darunter fallen zum Beispiel die auch für den Schulsport dringend nötige Sanierung der Dreifachhalle, fehlende Schwimmzeiten und generelle Bedarfe anderer Sportvereine in der Stadt neben dem Fußball. Diese Bedarfe würden vom Bürgermeister und der Stadtverwaltung derzeit „gefühlt weggewischt, weil der komplette Fokus anscheinend auf dem Sportpark liegt“, so der Vorstand von „Pro Sport – Am richtigen Ort“ weiter.

Die Bürgerinitiative wünscht sich mit Blick auf das bisherige Informations- und Kommunikationsverhalten von Ulrich Lange eine andere Art und Weise: „Es ist leider bekannt, dass der Bürgermeister gerne vorprescht, emotionalisiert und von einer großen Zustimmung zu seinen Ideen spricht, ohne vorab wirklich zu informieren. Die Verwaltung und auch der BVL sollten die Fronten nicht frühzeitig verhärten. Die Bürgerinitiative ist für den Start von konstruktiven Gesprächen offen, denn der Informationsbedarf ist hoch.“

Interessierte, die sich über die Hintergründe von „Pro Sport – Am richtigen Ort“ informieren oder Mitglied der Bürgerinitiative werden möchten, sind herzlich eingeladen, sich über die Mailadresse mail@pro-sport-am-richtigen-ort.de zu melden. Möglichkeiten dazu bietet auch die Homepage www.pro-sport-am-richtigen-ort.de. Der Jahresbeitrag der Mitgliedschaft beträgt zwölf Euro. Das Geld wird ausschließlich für die Zwecke der Bürgerinitiative eingesetzt.

BOCK AUF LOK by sbh

QUEREINSTIEG mit WEITERBILDUNG

SORGEN SIE FÜR EINE SICHERE ZUKUNFT

Wir bieten eine krisensichere neue Berufsperspektive mit einem Quereinstieg in Berufe bei der Bahn.

Steigen Sie nach einer Weiterbildung direkt ein als Lokführer bei einem regionalen Eisenbahnverkehrsunternehmen.

Mit einem Bildungsgutschein von der Agentur für Arbeit kann die Teilname zu 100% gefördert werden. Informieren Sie sich dazu bei Ihrem zuständigen Berater der Agentur für Arbeit oder dem Jobcenter.

LOKFÜHRER

Vollzeit in 12 Monaten

Teilzeit in 16 Monaten

0800 56 40 679

bewerbung.transportlogistik@sbh-west.de

Lassen Sie sich einfach kostenfrei und unverbindlich dazu beraten!

Für das Berufsfeld sind Interessierte unabhängig von Herkunft und Geschlecht herzlich willkommen.

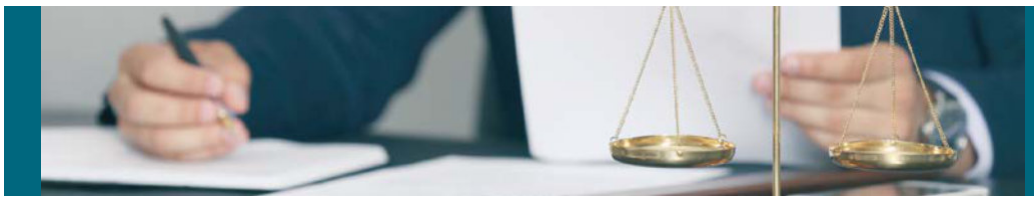

RECHT & STEUERN

Diversifikation ist bei der Geldanlage wichtiger denn je

Alternative Anlagen können eine bedeutende Rolle bei der Risikostreuung spielen

Alternative, nicht börsengehandelte Anlagen bieten nicht nur finanzielle Vorteile, sondern mit ihnen haben Privatanleger auch die Möglichkeit, in zukunftsweisende Projekte zu investieren, die ihnen ganz persönlich am Herzen liegen. Foto: djd/Allianz/goodluz - stock.adobe.com

Bad Lippspringe. Die Diversifikation des Portfolios ist gerade in turbulenten Zeiten das beste Mittel, um Risiken bei der Geldanlage zu minimieren und Renditen zu stabilisieren. Zu einer breit gestreuten Anlage können Aktien oder Fonds ebenso gehören wie Staatsanleihen oder auch Gold als vermeintlich sicherer Hafen. Noch sehr wenig im Blick sind alternative, nicht börsengehandelte Geldanlagen: Von Mittelstandsfinanzierungen bis hin zu Infrastrukturprojekten bieten sie Schutz vor Marktschwankungen, stabile Erträge und attraktive Renditechancen. Solche Anlagen sind für Privatanleger allerdings oft schwer zugänglich. Die Allianz als einer der weltweit größten Finanzinvestoren hat Zugang zu diesen Investments und kann ihren Kunden Konditionen bieten, die Privatanlegern sonst meist verschlossen sind. (djd)

Rechtsanwalt und Notar

Fachanwalt für Familienrecht

Cem Kaba

Warburger Straße 25, 33098 PADERBORN

Tel: 05251/870 83 66, Fax: 05251/870 83 67

www.hausjurist.net • Mail: post@hausjurist.net

MARKTPLATZ
Der Kleinanzeigen-Markt

VERKÄUFE

Restposten Doppelstabmattenzaun
Telefon 0160 6456780

Fürstenberg Kaffeeservice, Form Grecque Dekor 77, 10 Gedecke, 10 Essteller, Zucker und Milch auf Tablett zu verk. VHB, Tel.: 05252/ 2219

2 Reisekoffer, Fa. Stratic, mit Rollen, super leicht, gebraucht aber guter Zustand, incl. 2 Gurten. VHB 50 Euro, Tel.: 0173/ 6930395

Miele Waschbottich aus Holz mit Deckel ohne Motor; alte Gartenspritze aus Kupfer; alte Bauernwaage aus Holz und Gewichten; Garten- u. Rasenwalze; Wäschespinne abzugeben. Tel.: 0175/ 6233776

Bierzeltgarnitur, Nagerauslauf und Leergut an Selbstabholer zu verschenken. Tel.: 05252/ 9394700

E-Bike, Kettler, Top Zustand, günstig abzugeben. Tel.: 05252/ 7141

Gartengeräte, ohne Stiel - Grubber, Harken, Hacken - unbenutzt. Tel.: 05254/ 4554

Rennwagen Kinderbett mit Licht und inklusiver Matratze 90x200, 95€. Tel.: 05252/ 1827

4 Sommerreifen von Yokohama Geolandar 215/ 70 R16, ohne Felgen gegen Bar bei Abholung in Bad Lippspringe. Tel.: 05252/ 9340390

Damen Fahrrad Pegasus Piazza F Weiß rot, Neu, 28 Zoll/ 49 RH, zu verkaufen. Tel.: 05252/ 3089

Diverse alte, antike Sachen von Bad Lippspringe (Andenkengläser & Porzellane, Souvenirs, Bilder etc.) zu verkaufen. Tel.: 0177/ 3249369

Marmeladengläser BONNE MAMAN ca. 20 St. in Elsen zu verschenken. Tel.: 0163/ 2624231

Kumho 4+ Sommerreifen, Neu, Größe 185/ 55R 1586H. Preis 200€, Neupreis 328€. Tel.: 05252/ 3089

Fulda 4+ Sommerreifen, wenig gefahren, mit alu Felge, Größe 185/ 60 R14 82H. Preis 200€. Tel.: 05252/ 3089

4 Sommerreifen für z. B. VW - T- Cross, 215/45R, 18- 89V, Dot 216 V7 1FH0, Profiltiefe 6 mm, für 60 Euro zu verkaufen. Tel.: 05251/ 409113

Miele Waschbottich aus Holz mit Deckel ohne Motor; alte Gartenspritze aus Kupfer; alte Bauernwaage aus Holz und Gewichten; Garten- u. Rasenwalze; Wäschespinne abzugeben. Tel.: 0175/ 6233776

Bunslauer Keramik, Rumtopf mit 6 Bechern auf einem Tablett, für 50 Euro zu verkaufen. Tel.: 05251/ 409113

Villeroy &Boch "Wildrose " Kaffee/ Eßservice je 12tlg. uvm. Echt Kobold blau Eßservice 6tlg. Suppentassen uvm. Mokka Service für 6Pers.von VOLKSTEDT aus den 1960er- 23.S. Schöne alte Sammlertassen/ Bleikristall Gläser uvm.VHB. Tel.: 0170/ 2787122

Schmuckstück aus dem Kunstgewerbeladen! 6- armiger Kronleuchter aus Stahl, mit 6 Kerzenhaltern (Glas) mit Kugelkerzen und einem Glasbehälter in der Mitte zum Dekorieren- je nach Jahreszeit. Für 60 Euro zu verkaufen. Tel.: 05251/ 409113

Taschenrechner - 4 wissenschaftliche; Gartenkleingeräte ohne Stiel; DVD "Ein Colt für alle Fälle - Season 1"; Drucker-Patronen - für "Brother DCP-J562DW"; gr. Stativ + Tasche; 2 gr. Kerzenständer; kl. Standuhr, ca. 14 cm H; 2 Pediküre-Zangen; VW-Bully-Modelle; Vase mit kl. Edelsteinen; Bunte Pappfaltboxen für Wohnung; Bleistifte, Druck- u. Zimmermannstifte; Buchfolie, -papier; 2 kl. Papier-Schneidemaschinen; 2 kl. Präzisions-Messer-Sets; 3 Zirkel-Sets; Groß-Grußfaltkarten; Briefumschläge. Tel.: 05254/ 4554

Barankauf Gold & Silber
SCHMUCK • MÜNZEN • BESTECK
ZAHNGOLD + ALTGOLD
auch mit Zähnen
Kristallgalerie & Schleiferei Nehlert
Arminiusstr. 8 • 33175 Bad Lippspringe

Schöner alter Kinderwagen restauriert, alter Überseekoffer/ Truhe, alte Singernähmaschine zu verk.VHB. Tel.: 0170/ 2787122

Für Puppenliebhaber, schöne Sofas,Puppenwagen, Hochstuhl uvm. zu verk. VHB. Tel.: 0170/ 2787122

Kaufdias - "Heidelberg, Kloster Eberbach, Blaubeuren"; Sprach-Kurse: Englisch, Französisch, Italienisch, Spanisch; Br. Ordner, in Farbe; Christus-Miniatur auf kl. Holzplatte; BÜCHER: Dtld. i. d. Urzeit; Pferde; Saurier; Malerei; Geschichte d. Menschheit in 21 Bänden v. Verlag "Die Zeit"; 10 Lexikon-Bände der Kath. Lehre A-Z; Wanderstöcke; Rollendes Lineal; Humor-CD's; 6 gr. fl. Glasteller m. Muster; Kinder-Bücher; Humor-Ansichtskarten - u. a. Uli Stein, Janosch, Diddi, Springmaus. Tel.: 05254/ 4554

Filme/DVD's - 24 DVD's (u. a. Boxen); 8 Gedichtsbände, Zeit 700-1900; Pantograph (Storchenschnabel); Für Dia-Projektor: Ständer + Leinwand; SPANNBETTTÜCHER, orig.-verp. - Univers.gr.: gelb, rosa, altrosa; 2 Doku-Ablage-Fächermappen - für DIN A4, Kunststoff - je 12 Fächer; Beschriftungs-u. Muster-Schablonen; Analog: "DENON-Verstärker PMA-920" und sep. "DENON-Tuner"; Pommes-Frites-Schneider, mech. - orig.-verp.; div. Ansichtskarten. Tel.: 05254/ 4554

8 Gedichts-Bände - Buchreihe "Das deutsche Gedicht - Epoche der deutschen Lyrik" - Zeitraum 700 - 1900. Noch in Folie eingeschweißt. Tel.: 05254/ 4554

DVD's - Falling Down (M. Douglas) - (Streß führt zum Ausflippen); Im Reich der Reblaus (Spielfilm Österreichs Nachkriegszeit); Der unsichtbare Dritte (A. Hitchcock) - (raffinierter Krimi mit Cary Grant); Schlupp v. Grünen Stern - Augsburger Puppenkiste; u. a. Animations-Filme: Chicken Run (Pfiffige Hühner), Die Schlümpfe (die kleinen blauen Kobolde), Rio (flugunfähiger Papagei). Tel.: 05254/ 4554

Rollator, neuwertig und stabil für 50€. Tel.: 05252/ 9157907

VERSCHIEDENES

Wir, schon etwas älteres Semester wollen noch nicht auf den Schaukelstuhl und gehendeshalb auf den Flohmarkt um unsere Haushaltskasse auf zu bessern, dafür suchen wir Kostenlos oder günstig Flohmarktartikel und Trödel sowie Angelsachen, Werkzeug etc. Gerne holen wir es ab, über ihren Anruf würden wir uns freuen, Tel.: 0176/ 43025694

Schützenjacke und Hut aus Bad Lippspringe zu kaufen gesucht, Größe egal. Tel.: 0173/ 2529619

SUCHE Restmenge Dachziegel "Röben FlandernPlus Schwarz". E-Mail: logikus@freenet.de

Suche Trödel, Haushalts-, Dekosachen, Porzellan, Bett-, Tischwäsche, usw. Tel.: 05257/ 930644

Biergartengarnitur, Kaninchenfreilauf und Getränkedosen an Selbstabholer zu verschenken. Tel.: 05252/ 9394700

Suche Antike Klein - Möbel, Bilder, und Flohmarkt - Artikel, Hausbesuche Kostenlos. Friedrich. Tel.: 162/ 6392465

Kaufe Rolex, Omega, Lange & Söhne, Fliegeruhren, Borduhren, Chronographen sowie alte mechanische Armbanduhren & Taschenuhren aller Art. Bitte alles anbieten! Tel.: 05252/ 9893112

Kaufe Münzen und Medaillen aus aller Welt! Gerne z.B. 5 DM & 10 DM Münzen. Außerdem alles an Goldmünzen, Silbermünzen und Silberbarren! Gerne auch ganze Sammlungen! Bitte alles anbieten! Tel.: 05252/ 9893112

Mit Leichtigkeit die Pfunde purzeln lassen oder einfach der Gesundheit etwas Gutes tun? Starte mit einem einfachen und langjährig erprobten Konzept mit kostenloser Beratung und Motivation durch ein Team. Keine Diät, keine Kalorien zählen, 4x am Tag essen! Trainiere deinen Stoffwechsel langfristig, verbessere deinen Schlaf, optimiere deine Verdauung, verpasse deinen Zellen einen Frischekick,

HEGGEMANN MEDIEN GmbH

PADERBORNER JOURNAL
BAD LIPPSPRINGER NACHRICHTEN

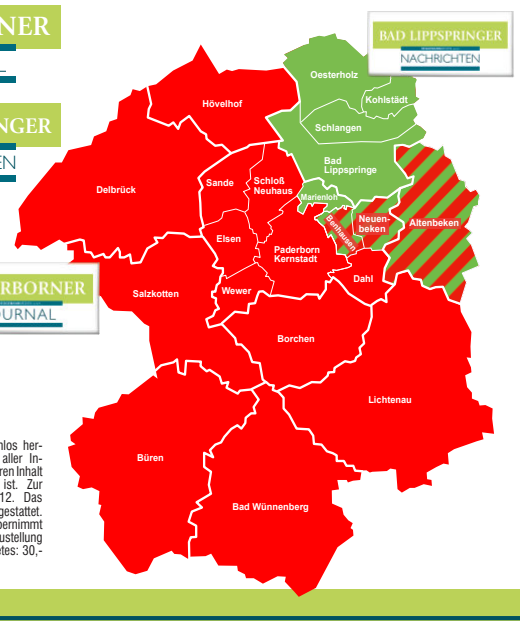

Unsere Publikationen werden kostenlos herausgegeben. Es werden Anzeigen aller Interessengruppen veröffentlicht, für deren Inhalt allein der Inserent verantwortlich ist. Zur Zeit gilt die Anzeigenpreisliste 1/12. Das Reproduzieren v. Anzeigen ist nicht gestattet. Für eingereichte Manuskripte übernimmt der Verlag keine Haftung. Postzustellung außerhalb unseres Verbreitungsgebietes: 30,- Euro halbjährlich.

HEGGEMANNMEDIEN GmbH
Burgstr. 2, 33175 Bad Lippspringe
Tel.: 0 52 52 / 96 53-0
Fax: 0 52 52 / 96 53-19

www.heggemannmedien.de
info@heggemannmedien.de

Geschäftführender Gesellschafter:
Heinz Georg Heggemann
Sitz der Gesellschaft: Bad Lippspringe
Registergericht: AG Paderborn,
HRB 14064

Redaktion:

Heinz Georg Heggemann (hh) (verantwortlich)

Monika Heggemann (mh)

Herbert Gruber (hg)

Satz + Druck:

OFFSET + DIGITAL DRUCK POINT
Burgstr. 2, 33175 Bad Lippspringe

Bequem Online lesen - keine Ausgabe mehr verpassen!
ICH LESE DIGITAL im kostenlosen Abo
Sie erhalten für jede Zeitung einen Link per E-Mail noch während wir drucken.
abo.bad-lippspringer-nachrichten.de
abo.paderborner-journal.de

Anzeigen:

Stefanie Bensmain
Tel.: 0 52 52 / 96 53-207
bensmain@heggemannmedien.de

Martina Flack
Tel.: 0 52 52 / 96 53-117
flack@heggemannmedien.de

Mohamed Hayek
Tel.: 0 52 52 / 96 53-208
hayek@heggemannmedien.de

Heike Knop
Tel.: 0 52 52 / 96 53-201
knop@heggemannmedien.de

MARKTPLATZ
Der Kleinanzeigen-Markt

habe mehr Energie im Alltag und gönne deiner Gesundheit etwas Gutes – du hast nur eine. Worauf wartest du? Restart your Life! Infos unter 0162-7282355 (WhatsApp) anfordern und direkt starten.

Musiker sucht gebrauchte Gitarre, eventuell Geige/ Klavier usw. Tel.: 0178/ 3384596

Suche gebrauchte Wohnung Einrichtung, eine alte Bauerntruhe, Chippendale Möbel usw. Tel.: 0178/ 3384596

Sie haben Kleinbild-Dias, Kleinbild-Negative, Fotos, Videokassette (alle Normen), Super 8, Normal 8, 16 mm Filme und wollen diese auf DVD, Blu-ray oder USB-Stick haben. Rufen Sie mich an. Tel.: 05246/ 8383071 oder 0160/ 7822463 oder E-Mail: www.f.pauleickhoff@web.de

KINDERWUNSCH! Wer braucht Infos bei unerfülltem Kinderwunsch? Betroffene gibt Ihnen wichtige Hinweise. Nachweise vorhanden. 2 gesunde Kinder auf diesem Wege bekommen. Tel.: 0171/ 3394088, E-Mail: kleezwo@web.de

Die „Hundeflüsterin“ bietet liebevolle individuelle Tagesbetreuung gern auch mit Übernachtung und bei Urlaub oder Krankheit auch mit Übernachtung für Ihren Liebling auf 4 Pfoten an. Jetzt schon an Weihnachten und Jahreswechsel denken Tel.: 0171/ 3394088, E-Mail: kleezwo@web.de

BEKANNTSCHAFTEN

Attraktive Frau, 40 J., 170 cm, schlank, ehrlich, sucht netten Mann für ein gemeinsames Leben. E-Mail: katithiel998@gmail.com

Gemeinsam statt einsam! Welche Frau möchte einen Single-Mann (61) kennen lernen, mit dem sie am Wochenende gelegentlich Spazieren gehen könnte? Ich freue mich auf Deine Zuschrift, E-Mail: schoenemomente@gmx.net

Deine Chance! Du bist kontaktfreudig und hilfsbereit? Deine Gesundheit ist Dir wichtig? Du arbeitest gerne in einem wunderbaren Team? Wann, wo und wie viel du möchtest? Du kannst nebenberuflich starten und später hauptberuflich durchstarten mit kostenlosem Firmenwagen und Urlaub. Nutze Deine Chance und fordere Infos unter gesund-leben@mein.gmx an.

Professionelle Fensterreinigung für Private Haushalte

- Fenster (Innen & Außen)
- Rahmen, Falz & Fensterbank
- 20€ pro Stunde
- 10€ Anfahrt

Tel.: 0176 99837938
Helmut J. Krahn

Das renommierte Institut für Demoskopie Allensbach sucht

Interviewer (m/w/d)

für eine nebenberufliche Tätigkeit (mündliche Interviews, vorwiegend in Privathaushalten an Ihrem Wohnort).
Wenn Sie aufgeschlossen sind, über ein sicheres Auftreten verfügen, an Menschen, interessanten Themen und an einem kleinen Nebenverdienst interessiert sind, dann schicken Sie uns einfach einen tabellarischen Lebenslauf zu (keine Zeugnisse, noch kein Passbild).

IfD **Institut für Demoskopie Allensbach**
Interviewer-Ressort · 78472 Allensbach
interviewer@ifd-allensbach.de
www.ifd-allensbach.de/das-institut/interviewen-fuer-allensbach/

STELLENMARKT

Nachhilfeunterricht und Hausaufgabenbetreuung für Grundschüler und Gesamtschüler erteilt qualifizierte Sozialpädagogin, Tel.: 05252/ 8108680 (AB)

Ich biete meine Hilfe an: Maler – Spachtel, Tapeten, Laminat, Fliesen arbeiten, Fassaden arbeiten, Dachboden Isolierung, Pflaster arbeiten, Tel.: 0176/ 14297987

Gartenhilfe für Rasenarbeiten ect. für Privat gesucht. Tel.: 0170/ 2787122

Erfahrene Frau sucht Beschäftigung in der Pflege oder Haushalt, 2-3 Std., Tel.: 0176/ 36617241

Klavierunterricht in BaLi für Kinder und Erwachsene. Tel.: 0173/ 8307183

Deutsche Frau sucht stundenweise Hausarbeit, sowohl im Privathaushalt als auch im Gewerbe. Tel.: 0171/ 3394088, E-Mail: kleezwo@web.de

Wenn Sie älter sind, den Alltag nicht mehr allein bewältigen können, oder weil Sie einfach Gesellschaft suchen, würde ich Ihnen gern helfen! Anmeldung ist kein Problem. Ich würde mich freuen von Ihnen zu hören. Tel.: 05252/ 82514

Gärtner sucht Arbeit Hochdruckreinigung Vertikutieren Unkraut usw. Tel.: 0152/ 21640113

Psychologische Beratung durch empathischen, authentischen, lösungsorientierten und berufserfahrenen Sozialversicherungsfachangestellten. Wir lösen gemeinsam und individuell Konflikte, innere Blockaden, Beziehungsthemen, Überforderung, Muster etc. Für Menschen die auf der Suche nach Selbstreflexion, Klarheit, Struktur, innerer Ruhe und Neuausrichtung in Umbruch- und Entscheidungsfragen sind. Mobil und Whats App. Tel.: 0172/ 5239437

AUTOMARKT

Vespa GTS 125, EZ 12/25, km 230, Schwarz matt, Neuwertig. Preis 4000€ VHB. Tel.: 0178/ 9502883

Bäder und Thermen einst und jetzt

Bad Lippspringe. Schon seit der römischen Antike spielen die öffentlichen Bäder eine große Rolle für das, was man heuzutage modern als „Wellness“ bezeichnet. Im alten Rom waren sie Versammlungsort, Treffpunkt und sie gaben dem Kaiser die Möglichkeit, das Volk bei Laune zu halten. Bis zu unseren modernen Thermen und Spaßbädern fällt dabei eine charakteristische Architektur auf: Viele dieser Thermen sind Kuppelbauten. Dies ist kein Zufall, denn das Kuppeldach bietet im feuchten Milieu der Thermen funktionelle Vorteile. In einem detailreichen Vortrag beleuchtet der Referent, Ludger Stork, die Funktionalität und Architektur der Thermen einst und jetzt. Ludger Stork ist Diplom-Sportlehrer und Soziologe. Er war in Bad Lippspringe der erste Manager der Westfalentherme. Sein bebilderter Vortrag im Heimatmuseum, Haus Hartmann, Kirchplatz 1 in Bad Lippspringe beginnt am Freitag, dem 8. Mai um 18:00 Uhr. Der Eintritt ist frei.

Wir kaufen Wohnmobile + Wohnwagen
03944-36160 · www.wm-aw.de Fa.

MIETGESUCHE

Suche altes Fachwerkhaus oder Willa – 1900J., inklusive Inventar, zur Miete, eventuell kaufen. Tel.: 0178/ 3384596

Nette berufst. Frau mittl. Alters, mit gesichertem Einkommen sucht in/um Bad Lippspringe/ Schlangen od. näh. Umgebung 2-Zi-Whg. mit Balkon od. Terrasse, bis 550 Euro Warmmiete inkl. Heizung, Tel.: 0151/ 40352396

Lippspringerin sucht eine kleine Wohnung in/um Bad Lippspringe/Schlangen oder Nähe ca. 15 km. Tel.: 05252/ 51791

Kleines Häuschen von Rentner Ehepaar zu mieten gesucht, 2-3 Zimmer alternativ Anbei- oder Einliegerwohnung im Raum Salzkotten oder Bad Lippspringe, Tel.: 0176/ 43025694

Suche andere Wohnung in Pb, nachdem der Mann verstorben ist: bis 65qm, bis 550€ Warmmiete. Für mich und meinen Sohn. 2 Schlafz., WZ., Kü., Bad. Zuverlässige und ruhige Mieter. Tel.: 0152/ 22119596. Werktags ab 18 Uhr, oder am W.E.

Sie möchten Ihre Immobilie VERKAUFEN oder VERMIETEN....?
Wir beraten Sie gerne, unverbindlich und kostenlos !
*Nutzen Sie unseren Service **mit über 50jähriger Erfahrung***
Wir suchen z. Z. für vorgemerkte Kunden in PB u. Umgebung **z.B.**
Vorstand (4 Pers. Haushl.) su. wegen Zuzugs aus dem Ausland komf. Immobilie, auch Altbau / Abriss Grundstück
Dipl. Ing (4 Pers.Hshl.) su. DHS/RHS oder auch gr. ETW in PB, Elsen, Schl.Neuhs., Marienloh, Bad Lippspringe
Sie suchen eine Immobilie zu KAUFEN...?
z. B. Bad Lippspringe, ETW, 3 ZKB mit Balkon (freier Blick), E Pass in Vorbereitung, gute ME, **155 000 € VB**
Unsere aktuellen **Kauf- und Miet-Gesuche + Angebote** unter:
www.immobilien-wolff.com
Sie haben noch Fragen? Rufen Sie uns an: Tel. 05251-25026
Immobilien Wolff GmbH

DIE NÄCHSTE AUSGABE ERSCHEINT AM 20.05.2026

REDAKTIONS-SCHLUSS IST AM 13.05.2026

Ohne Website fehlt Dir was!
Wo Informationen fehlen, wachsen die Gerüchte
Wir helfen Ihnen, Ihre Zielgruppe clever anzusprechen.
www.kieggemannmedien.de

Funktion motorischer Sitzvorzug gegen Mehrpreis.
Gesamtpreis inklusive oben gezeigter Funktion **1129.-****

Der Polsterspezialist

MULTIPOLSTER®

Paderborn Senefelderstraße 1a, am Dören-Park, neben Roller •
Bielefeld Sunderweg 4-6, am Südring, gegenüber von IKEA

Deutschlands größter Polstermöbelspezialist – www.multipolster.de

Multipolster GmbH & Co. Handels KG, 09217 Burgstädt

MP-19-26. Alle Preise sind Werbe-/Aktionspreise, gelten für die abgebildete Farbe/Bezug/Formation und verstehen sich als Abholpreise ohne Dekoration und Kissen. Alle gezeigten Alternativen sind zum individuellen Preis erhältlich. Alle Maße sind ca.-Maße. Technische Änderungen, Farbabweichungen und Irrtümer vorbehalten. hueper.de

*Beim Neukauf wird die Aktionsprämie „Urlaubsgeld“ sofort, abhängig vom Kaufvertragswert, in Abzug gebracht. Beim Kauf ab € 1000.- gibt es € 250.- geschenkt; ab € 2000.- € 500.-; ab € 3000.- € 750.-; ab € 4000.- € 1000.-; ab € 6000.- € 1500.-; ab € 8000.- € 2000.-; ab € 10000.- gibt es sogar € 2500.- geschenkt. Ausgenommen von dieser Rabattaktion sind alle in unseren Prospekten oder Anzeigen beworbenen sowie mit „TOP PREIS“, „Dauertiefpreis“ und „Abverkaufspreis“ ausgezeichneten Artikel. Weiterhin ausgenommen sind Modelle der Marke VON WILMOWSKY, JOOP! und KOINOR. Gültig nur für Neuaufträge. Nicht mit anderen Nachlässen oder Aktionen kombinierbar. Eine Barauszahlung ist nicht möglich. Gültig bis 30.05.2026 (Aktion wird gegebenenfalls verlängert).
**Die in unseren Prospekten und Anzeigen stehenden Preise sind Endpreise, die alle Rabatte und Aktionsvorteile bereits beinhalten. Der Streichpreis entspricht unserem Listenpreis.